

DESEMPENADEIRA DE AÇO



Código	Descrição	Embalagem
3558	12 x 25 cm - Lisa	01/30
3560	12 x 39 cm - Lisa	01/20
3559	12 x 25 cm - Dentada	01/30
3561	12 x 39 cm - Dentada	01/20

DESEMPENADEIRA DE AÇO



Código	Descrição	Embalagem
2607	12 x 24 cm - Lisa	01/12
2606	12 x 24 cm - Dentada	01/12

DESEMPENADEIRA DE AÇO CABO ANATÔMICO



Código	Descrição	Embalagem
7516	12 x 48 cm - Lisa	01/04
7515	12 x 48 cm - Dentada	01/04

DESEMPENADEIRA DE AÇO DENTADA



Código	Descrição	Embalagem
13058	12 x 26 cm	01/12
13059	12 x 48 cm	01/12

DESEMPENADEIRA DE AÇO C/ CABO PLÁSTICO



Código	Descrição	Embalagem
2694	12 x 25 cm - Lisa	01/12
2041	12 x 25 cm - Dentada	01/12

DESEMPENADEIRA DE AÇO C/ CABO PLÁSTICO

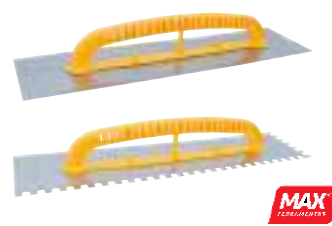

Código	Descrição	Embalagem
1670	12 x 48 cm - Lisa	01/06
1669	12 x 48 cm - Dentada	01/06

DESEMPENADEIRA DE AÇO DENTADA C/ REGULAGEM



Código	Descrição	Embalagem
13123	12 x 27 cm	01/66
13122	12 x 35 cm	01/54
13121	12 x 43 cm	01/42

DESEMPENADEIRA DE AÇO INOX C/ CABO EMBORRACHADO



Código	Descrição	Embalagem
14086	24 x 08 x 10 cm	01/06

DESEMPENADEIRA DE AÇO INOX PRO



Código	Descrição	Embalagem
14643	40 cm	01/06

DESEMPENADEIRA MADEIRA C/ FELTRO



Código	Descrição	Embalagem
12291	20 x 12 cm	01/01

DESEMPENADEIRA DE MADEIRA



Código	Descrição	Embalagem
3366	26 x 15 cm - S/ Espuma	01/20
3368	28 x 18 cm - S/ Espuma	01/20
3365	26 x 15 cm - C/ Espuma	01/20
3367	28 x 18 cm - C/ Espuma	01/20

DESEMPENADEIRA MADEIRA NAVAL



Código	Descrição	Embalagem
6597	26 x 15 cm - Lisa	01/12
6599	28 x 18 cm - Lisa	01/12
6598	26 x 15 cm - C/ Espuma	01/12
6600	28 x 18 cm - C/ Espuma	01/12

DESEMPENADEIRA PLÁSTICA BRANCA LISA TEXTURA



Código	Descrição	Embalagem
1285	15 x 26 cm	01/40

DESEMPENADEIRA PLÁSTICA LISA P/ TEXTURA



Código	Descrição	Embalagem
3672	14 x 27 cm	01/06
3673	17 x 30 cm	01/06

DESEMPENADEIRA PLÁSTICA LISA P/ GRAFIATO



Código	Descrição	Embalagem
7752	16 x 30 cm	01/12

DESEMPENADEIRA PLÁSTICA LISA P/ GRAFIATO



Código	Descrição	Embalagem
13513	17 x 30 cm	01/12

DESEMPENADEIRA PLÁSTICA PRETA



Código	Descrição	Embalagem
5859	14 x 27 cm - Lisa	01/12
5860	14 x 27 cm - C/ Espuma	01/12
5864	14 x 27 cm - C/ Borracha	01/12

DESEMPENADEIRA PLÁSTICA



Código	Descrição	Embalagem
4351	15 x 26 cm - Lisa	01/12
4856	28 x 18 cm - Lisa	01/12
4352	15 x 26 cm - C/ Espuma	01/12
539	28 x 18 cm - C/ Espuma	01/12
4353	15 x 26 cm - C/ Borracha	01/12
9532	18 x 28 cm - C/ Borracha	01/12

DESEMPENADEIRA PLÁSTICA



Código	Descrição	Embalagem
10430	12 x 23 cm - Lisa	01/12
10433	14 x 27 cm - Lisa	01/12
10436	18 x 30 cm - Lisa	01/12
10432	14 x 27 cm - C/ Espuma	01/12
10435	18 x 30 cm - C/ Espuma	01/12
10429	12 x 23 cm - C/ Borracha	01/12
10431	14 x 27 cm - C/ Borracha	01/12
10434	18 x 30 cm - C/ Borracha	01/12

DESEMPENADEIRA PLÁSTICA



Código	Descrição	Embalagem
12387	14 x 27 cm - Estriada	01/01
12388	17 x 30 cm - Estriada	01/01
12406	15 x 28 cm - C/ Espuma	01/08
12407	18 x 31 cm - C/ Espuma	01/08
13514	17 x 30 cm - C/ Borracha	01/01

DESEMPENADEIRA PLÁSTICA



Código	Descrição	Embalagem
7750	14 x 27 cm - C/ Espuma	01/12
7753	17 x 30 cm - S/ Espuma	01/12
7751	14 x 27 cm - Estriada	01/12

DESEMPENADEIRA PLÁSTICA PRETA

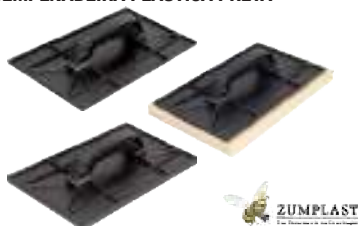

Código	Descrição	Embalagem
520	15 x 26 cm - Estriada	01/12
521	15 x 26 cm - C/ Espuma	01/12
522	15 x 26 cm - C/ Borracha	01/12

DESEMPENADEIRA PLÁSTICA AZUL



Código	Descrição	Embalagem
5861	17 x 30 cm - Estriada	01/12
5862	17 x 30 cm - Espuma	01/12
5865	17 x 30 cm - Borracha	01/12

DESEMPENADEIRA PLÁSTICA C/ EVA



Código	Descrição	Embalagem
13283	14 cm x 27 cm	01/12
13284	17 cm x 30 cm	01/12

DESEMPENADEIRA PLÁSTICA P/ ACABAMENTO



Código	Descrição	Embalagem
2042	8,5 x 17 cm	01/12

DESEMPENADEIRA P/ REJUNTE



Código	Descrição	Embalagem
5675	Facijunta	01/12

DESEMPENADEIRA P/ REJUNTE



Código	Descrição	Embalagem
11363	10 x 25 cm	01/12

FELTRO P / CALFINO



Código	Descrição	Embalagem
2819	200 x 120 x 8 mm	01/100

BLOCO DE ESPUMA



Código	Descrição	Embalagem
2145	6 x 12 x 20 cm	12/12
2146	7 x 13 x 21 cm	10/10

BLOCO DE ESPUMA



Código	Descrição	Embalagem
11964	6 x 13 x 22 cm	01/12

BLOCO DE ESPUMA



CORTAG

Código	Descrição	Embalagem
10428	8 x 13 x 23 cm	01/25

BLOCO DE ESPUMA AMARELO



COMPEL

Código	Descrição	Embalagem
83	6 x 13 x 22 cm	01/30

COLHER DE PEDREIRO REDONDA



FERTAK TOOLS

Código	Descrição	Embalagem
9745	08"	01/12
9746	09"	01/12

COLHER DE PEDREIRO OVAL INTEIRIÇA



PARABONI

Código	Descrição	Embalagem
1495	08"	01/06
1496	09"	01/06
1497	10"	01/06

COLHER DE PEDREIRO OVAL



MOMFORT

Código	Descrição	Embalagem
7487	08"	01/06
7488	09"	01/06
7489	10"	01/06

COLHER DE PEDREIRO OVAL



ATLAS

Código	Descrição	Embalagem
9036	07"	01/12
4753	08"	01/12
4754	09"	01/12
4755	10"	01/12

COLHER DE PEDREIRO OVAL



THOMPSON

Código	Descrição	Embalagem
5282	07"	01/06
5283	08"	01/06
5284	09"	01/06
9906	10"	01/06

COLHER PEDREIRO CANTO REDONDO REF. 2048



PACETTA

Código	Descrição	Embalagem
14071	07"	01/12
14072	08"	01/12
14073	09"	01/12
14074	10"	01/12

COLHER DE PEDREIRO CANTO RETO REF. 2002



PACETTA

Código	Descrição	Embalagem
13963	07"	01/12
13964	08"	01/12
13965	09"	01/12
13966	10"	01/12

COLHER DE PEDREIRO CANTO RETO



THOMPSON

Código	Descrição	Embalagem
9907	07"	01/01
9908	08"	01/01
9909	09"	01/01

COLHER DE PEDREIRO QUADRADA



MOMFORT

Código	Descrição	Embalagem
2286	07"	01/06
578	08"	01/06
579	09"	01/06

COLHER DE PEDREIRO TRIANGULAR



ATLAS

Código	Descrição	Embalagem
3555	08"	01/20
3556	09"	01/20
3557	10"	01/20

ESPÁTULA DE AÇO REFORÇADO



• Cabo madeira

ATLAS

Código	Descrição	Embalagem
11102	60 mm	01/01
11103	80 mm	01/01
11104	100 mm	01/01

ESPÁTULA DE AÇO CABO PLÁSTICO



MAX FERRAMENTAS

Código	Descrição	Embalagem
1288	04 cm	01/12
687	06 cm	01/12
688	08 cm	01/12
1289	10 cm	01/12
1341	12 cm	01/12

ESPÁTULA DE AÇO INOX CABO PLÁSTICO



MOMFORT

Código	Descrição	Embalagem
2288	06 cm	01/06
2289	08 cm	01/06
2290	10 cm	01/06

ESPÁTULA DE AÇO CROMADA



ROMA

Código	Descrição	Embalagem
14080	38 mm	01/01
14081	50 mm	01/01
14082	63 mm	01/01
14083	75 mm	01/01
14084	100 mm	01/01
14085	127 mm	01/01

ESPÁTULA MULTIUSO AÇO INOX



ATLAS

Código	Descrição	Embalagem
7211	06 cm	01/12

ESPÁTULA PLÁSTICA



FINAN

Código	Descrição	Embalagem
1022	06 cm	01/12
12290	08 cm	01/12
1023	10 cm	01/12

ESPÁTULA P/ REJUNTE



MAX

Código	Descrição	Embalagem
5674	Ponta de silicone	01/12

ESPÁTULA FUGAPISO



plásticos

Código	Descrição	Embalagem
4728	Flexível	01/30

ESPÁTULA P/ REJUNTE EM EVA



• Espátula EVA ótima qualidade.
• Dimensões: 10 x 9 x 1 cm

Código	Descrição	Embalagem
13125	Refil C/ 10 Pçs	10/10
13124	Caixa Display C/ 20 Pçs	20/20

RASPADOR DE REJUNTE



UZZY

Código	Descrição	Embalagem
14483	50 x 2 mm	01/01
14484	Refil C/ 02 Peças	01/01

ABRE TRINCA DE AÇO



ATLAS

Código	Descrição	Embalagem
10598	6 x 6 cm	01/12

RASPADOR DE TINTA / VERNIZ



MOMFORT

Código	Descrição	Embalagem
7492	60 mm	01/12

PÉ DE CABRA VERGALHÃO



Ferreiro

Código	Descrição	Embalagem
2392	3/4" - 50 cm	01/01
2393	3/4" - 60 cm	01/01
4271	3/4" - 70 cm	01/01
4272	3/4" - 80 cm	01/01
4664	3/4" - 100 cm	01/01

PÉ DE CABRA 3/4"



PR São Romão

Código	Descrição	Embalagem
2184	50 cm	01/06
2185	60 cm	01/06
2186	70 cm	01/06
2187	80 cm	01/06

PÉ DE CABRA 3/4"



MAX

Código	Descrição	Embalagem
13463	50 cm	01/01
13464	60 cm	01/01
13465	80 cm	01/01

ALAVANCA VERGALHÃO



Ferreiro

Código	Descrição	Embalagem
2396	1,50 m - 1"	01/01

FAÇÃO TERÇADO AÇO CARBONO



TRAMONTINA

Código	Descrição	Embalagem
6834	17" - C/ Fio liso	01/06

FAÇÃO P/ CANA



TRAMONTINA

Código	Descrição	Embalagem
2309	11"	01/06
3315	13"	01/06

FACÃO P/ MATO INOX



TRAMONTINA

Código	Descrição	Embalagem
6833	12" - C/ Fio liso	01/12

FACÃO FERREIRO CABO ALUMÍNIO



MOHR

Código	Descrição	Embalagem
5431	14"	01/01
5430	16"	01/01
5429	18"	01/01

FACÃO P/ MATO CABO PLÁSTICO



FERTAK TOOLS

Código	Descrição	Embalagem
12956	12" - 30 cm	01/12
12957	14" - 35 cm	01/12
12958	16" - 40 cm	01/12
12959	18" - 45 cm	01/12
12960	20" - 50 cm	01/12

FACÃO P/ MATO C/ CABO PP



SCHNEIDER FERRAMENTAS

Código	Descrição	Embalagem
9241	12"	01/06
9242	14"	01/06
9243	16"	01/06
9244	18"	01/06
9245	20"	01/06

FACÃO P/ MATO AÇO CARBONO



TRAMONTINA

Código	Descrição	Embalagem
12507	10"	01/06
1457	12"	01/06
1458	14"	01/06
1459	16"	01/06
1460	18"	01/06
1659	20"	01/06

BAINHA DE COURO P/ FACÃO



FERTAK TOOLS

Código	Descrição	Embalagem
1175	12"	01/01
1176	14"	01/01
1177	16"	01/01
1490	18"	01/01
1491	20"	01/01

TALHADEIRA DE AÇO CHATA



São Romão

Código	Descrição	Embalagem
8686	1" x 1/4" x 10"	01/12
10493	1" x 1/4" x 12"	01/12
3978	1" x 5/16" x 10"	01/12
10491	1" x 5/16" x 12"	01/12

TALHADEIRA DE AÇO



MAX FERRAMENTAS

Código	Descrição	Embalagem
13538	Chata - 1/4" x 12"	01/01
13462	Redonda - 3/4" x 12"	01/01

PONTEIRO REDONDO



São Romão

Código	Descrição	Embalagem
10487	3/4" x 10"	01/12
10488	3/4" x 12"	01/12

TALHADEIRA VERGALHÃO



Ferreiro

Código	Descrição	Embalagem
2394	3/4"	01/01

TALHADEIRA CROMADA



Ferreiro

Código	Descrição	Embalagem
2550	Fina - 5/8"	01/01
2549	Grossa - 3/4"	01/01

TALHADEIRA DE AÇO



FERTAK TOOLS

Código	Descrição	Embalagem
12863	25 cm x 16 mm	01/01

PONTEIRO CROMADO



Ferreiro

Código	Descrição	Embalagem
2732	Fino - 5/8"	01/01
2731	Grosso - 3/4"	01/01

PONTEIRO VERGALHÃO



Ferreiro

Código	Descrição	Embalagem
2395	3/4"	01/01

PONTEIRO DE AÇO SEXTAVADO



FERTAK TOOLS

Código	Descrição	Embalagem
12862	25 cm x 16 mm	01/01

PÁ AJUNTADEIRA QUADRADA



Código	Descrição	Embalagem
480	S/ Cabo	01/06
744	C/ Cabo Eucalipto	01/06
2982	C/ Cabo Garapeira	01/06
4996	C/ Cabo Norte	01/06

PÁ AJUNTADEIRA QUADRADA



Código	Descrição	Embalagem
1001	S/ Cabo	01/06
995	C/ Cabo Eucalipto	01/06
2979	C/ Cabo Garapeira	01/06
4998	C/ Cabo Norte	01/06

PÁ AJUNTADEIRA QUADRADA



Código	Descrição	Embalagem
11797	S/ Cabo	01/06
12573	C/ Cabo - 120 cm	01/01

PÁ AJUNTADEIRA QUADRADA CHIPA



Código	Descrição	Embalagem
4639	C/ Cabo - 1,20 m	01/01

PÁ AJUNTADEIRA DE BICO



Código	Descrição	Embalagem
13700	C/ Cabo 1,20 m	01/01

PÁ AJUNTADEIRA DE BICO



Código	Descrição	Embalagem
11796	S/ Cabo	01/06
12572	C/ Cabo - 120 cm	01/01

PÁ AJUNTADEIRA DE BICO



Código	Descrição	Embalagem
1000	S/ Cabo	01/06
994	C/ Cabo Eucalipto	01/06
4997	C/ Cabo Norte	01/06

PÁ AJUNTADEIRA DE BICO



Código	Descrição	Embalagem
481	S/ Cabo	01/06
745	C/ Cabo Eucalipto	01/06
2981	C/ Cabo Garapeira	01/06
4995	C/ Cabo Norte	01/06

PÁ AJUNTADEIRA CARVÃO ALUMÍNIO



Código	Descrição	Embalagem
4492	S/ Cabo	01/06

PÁ CORTE BICO



Código	Descrição	Embalagem
482	S/ Cabo	01/06
743	C/ Cabo Eucalipto	01/06
2989	C/ Cabo Garapeira	01/06

PÁ CORTE BICO



Código	Descrição	Embalagem
998	S/ Cabo	01/06
996	C/ Cabo Eucalipto	01/06
2992	C/ Cabo Garapeira	01/06

PÁ CORTE BICO 402/00



Código	Descrição	Embalagem
12571	C/ Cabo - 120 cm	01/01

PÁ CORTE QUADRADO



Código	Descrição	Embalagem
483	S/ Cabo	01/06
742	C/ Cabo Eucalipto	01/06
2990	C/ Cabo Garapeira	01/06

PÁ CORTE QUADRADA



Código	Descrição	Embalagem
999	S/ Cabo	01/06
997	C/ Cabo Eucalipto	01/06
2991	C/ Cabo Garapeira	01/06

ENXADA AÇO FORJADO OLHO OVAL



Código	Descrição	Embalagem
5489	18 cm	01/01
5490	20 cm	01/01
5491	22 cm	01/01

ENXADA REDONDA SUL S/ CABO



Código	Descrição	Embalagem
11614	7,5"	01/12

ENXADA OLHO REDONDO



Código	Descrição	Embalagem
467	S/ Cabo - 22 cm	01/12
748	C/ Cabo Eucalipto - 22 cm	01/06
2714	C/ Cabo Garapeira - 22 cm	01/06

ENXADA OLHO OVAL



Código	Descrição	Embalagem
468	S/ Cabo - 19 cm 7,5"	01/12
469	S/ Cabo - 22 cm 9"	01/12
746	C/ Cabo Eucalipto - 19 cm	01/06
2707	C/ Cabo Garapeira - 19 cm	01/06
747	C/ Cabo Eucalipto - 22 cm	01/06
3302	C/ Cabo Garapeira - 22 cm	01/06

ENXADA OLHO OVAL



TRAMONTINA

Código	Descrição	Embalagem
11795	S/ Cabo - 18,5 cm	01/06
12568	C/ Cabo - 130 cm	01/01

ENXADA LARGA OLHO REDONDO



Código	Descrição	Embalagem
4063	S/ Cabo - 28 cm	01/12
4064	C/ Cabo Eucalipto - 28 cm	01/06
4065	S/ Cabo - 30 cm	01/12
4066	C/ Cabo Eucalipto - 30 cm	01/06

ENXADA P/ ARGAMASSA



Código	Descrição	Embalagem
1592	S/ Cabo - 25 cm	01/12
2741	C/ Cabo Eucalipto - 25 cm	01/06
2591	C/ Cabo Garapeira - 25 cm	01/06

ENXADÃO AÇO FORJADO



KFerreiro

Código	Descrição	Embalagem
1123	Nº 1 - S/ Cabo	01/01

ENXADÃO OLHO REDONDO



Código	Descrição	Embalagem
7098	Estreito - 10 cm - S/ Cabo	01/12
7100	Estreito - 10 cm - C/ Cabo	01/06
7099	Largo - 14 cm - S/ Cabo	01/12
7101	Largo - 14 cm - C/ Cabo	01/06

ENXADÃO SUL OLHO MACHADO



Código	Descrição	Embalagem
472	S/ Cabo	01/12
737	C/ Cabo Eucalipto	01/06
2961	C/ Cabo Garapeira	01/06

ENXÓ C/ CABO AÇO FORJADO



KFerreiro

Código	Descrição	Embalagem
1173	Reto	01/01
1356	Curvo	01/01

PICARETA ALVIÃO LARGA



Código	Descrição	Embalagem
3471	S/ Cabo	01/06
11296	C/ Cabo	01/01

PICARETA METÁLICA ALVIÃO



TRAMONTINA

Código	Descrição	Embalagem
12569	Cabo 90 cm	01/01

PICARETA PONTA E PÁ LARGA



Código	Descrição	Embalagem
475	S/ Cabo	01/06
736	C/ Cabo Eucalipto	01/03
2994	C/ Cabo Garapeira	01/03
4999	C/ Cabo Norte	01/03

PICARETA PONTA E PÁ ESTREITA



Código	Descrição	Embalagem
525	S/ Cabo	01/06
735	C/ Cabo Eucalipto	01/03
2993	C/ Cabo Garapeira	01/03

PICÃO DE AÇO OLHO MACHADO



KFerreiro

Código	Descrição	Embalagem
1711	Nº 1 - 19 cm	01/01
1712	Nº 2 - 21 cm	01/01

CUNHA P/ RACHAR LENHA



Código	Descrição	Embalagem
1012	500 g	01/06
1135	1 kg	01/06
1134	1,5 kg	01/06
1013	2 kg	01/06
1136	3 kg	01/06
2208	4 kg	01/06

CAVADEIRA ARTICULADA 2 CABOS



Código	Descrição	Embalagem
2488	Pequena - 1,20 m	01/02
13653	Grande - 1,80 m	01/02

CAVADEIRA ARTICULADA 2 CABOS



Código	Descrição	Embalagem
476	Pequena - 1,10 m	01/02
950	Grande - 1,75 m	01/02

CAVADEIRA ARTICULADA 2 CABOS



Código	Descrição	Embalagem
2716	Pequena - 1,18 m	01/02
8137	Grande - 1,80 m	01/02

CAVADEIRA ARTICULADA 2 CABOS BICO TUCANO



Código	Descrição	Embalagem
8646	Média - 1,45 m	01/02

CAVADEIRA ARTICULADA TUCANO C/ CABO



Código	Descrição	Embalagem
11282	1,40 m	01/02

CAVADEIRA ARTICULADA LIGTH GRANDE



Código	Descrição	Embalagem
11225	C/ Cabo - 2,05 m	01/02

CAVADEIRA CORTE RETO



Código	Descrição	Embalagem
734	S/ Cabo	01/12
741	C/ Cabo Eucalipto	01/06

CAVADEIRA TRADO C/ CABO TUBO



Código	Descrição	Embalagem
9464	Nº 06	01/02
9465	Nº 08	01/02
9466	Nº 10	01/02
9789	Nº 12	01/02

TRADO COMPLETO 2 FACAS TUBO 1" - 1,20 M



Código	Descrição	Embalagem
3562	15 cm	01/01

TRADO COMPLETO 4 FACAS TUBO" - 1,20 M

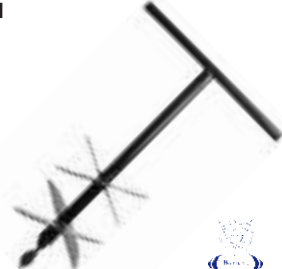

Código	Descrição	Embalagem
3563	20 cm	01/01

TRADO HELICOIDAL C/ CABO

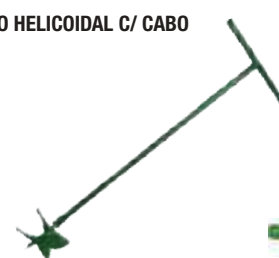

Código	Descrição	Embalagem
1227	06" - 15 cm	01/01
1228	08" - 20 cm	01/01
2545	10" - 25 cm	01/01

TRADO HELICOIDAL S/ CABO



Código	Descrição	Embalagem
1270	06" - 15 cm	01/05
1271	08" - 20 cm	01/05
1708	10" - 25 cm	01/05

EXTENSÃO P/ TRADO



Código	Descrição	Embalagem
3564	3/4" x 1 m - C/ Luva	01/06

EXTENSÃO P/ TRADO



Código	Descrição	Embalagem
1174	3/4" x 1,00 m	01/05

CABO FIXO P/ TRADO TIPO "T"



Código	Descrição	Embalagem
1272	100 x 40 cm	01/05

FOICE BANANEIRA TRADICIONAL



Código	Descrição	Embalagem
7596	S/ Cabo - direito	01/12

FOICE SUL DIREITA S/ CABO



Código	Descrição	Embalagem
11612	13"	01/12
11613	15"	01/12

FOICE SANTA CATARINA



Código	Descrição	Embalagem
470	S/ Cabo - direito	01/12
471	S/ Cabo - esquerdo	01/12
740	C/ Cabo Eucalipto - esq.	01/06
2593	C/ Cabo Garapeira - esq.	01/06
739	C/ Cabo Eucalipto - dir.	01/06
2592	C/ Cabo Garapeira - dir.	01/06

FOICE PARANÁ DIREITO



Código	Descrição	Embalagem
4062	S/ Cabo - direito	01/12
4354	C/ Cabo Eucalipto	01/06

FOICE MEIA LUA AÇO FORJADO



Código	Descrição	Embalagem
1130	S/ Cabo - direito	01/06
1268	S / Cabo - esquerdo	01/06
2956	C/ Cabo Eucalipto - esq.	01/06
2954	C/ Cabo Eucalipto - dir.	01/06

FOICE TUBARÃO AÇO FORJADO



Código	Descrição	Embalagem
545	S/ Cabo - dir. Nº 3	01/06
2952	C/ Cabo Eucalipto - esq.	01/06
2950	C/ Cabo Eucalipto - dir.	01/06

FOICINHA FERREIRO MEIA LUA



Código	Descrição	Embalagem
1113	Aço forjado	01/01

FOICINHA FERREIRO C/ CABO ELEVADO



Código	Descrição	Embalagem
1112	Direita	01/01
1116	Esquerda	01/01

FOICINHA LISA P/ PASTO



Código	Descrição	Embalagem
754	C/ Cabo	01/12

FOICINHA LISA P/ PASTO



Código	Descrição	Embalagem
805	C/ Cabo	01/12

FOICINHA C/ DENTES



Código	Descrição	Embalagem
1700	C/ Cabo	01/12

PODÃO METÁLICO P/ BANANEIRA



Código	Descrição	Embalagem
12574	Aço - S/ Cabo	01/01

MACHADO SOLDADO



Código	Descrição	Embalagem
3437	S/ Cabo	01/01

MACHADO METÁLICO SOLDADO



Código	Descrição	Embalagem
11744	S/ Cabo 3,5"	01/06
12570	C/ Cabo 90 cm	01/01

MACHADO FERREIRO



KFerreiro

Código	Descrição	Embalagem
1124	Nº 01 - S/ Cabo	01/01
541	Nº 02 - S/ Cabo	01/01
2963	Nº 01 - C/ Cabo Eucalipto	01/06
2964	Nº 01 - C/ Cabo Garapeira	01/06
2965	Nº 02 - C/ Cabo Eucalipto	01/06
2966	Nº 02 - C/ Cabo Garapeira	01/06

MACHADO LEVE



Código	Descrição	Embalagem
473	S/ Cabo	01/06
2962	C/ Cabo Garapeira	01/03
738	C/ Cabo Eucalipto	01/06
2874	C/ Cabo Norte	01/06

MACHADINHO CABO DE MADEIRA



Código	Descrição	Embalagem
8967	30 cm - 640 g	01/06

MACHADINHO CASEIRO



Código	Descrição	Embalagem
474	C/ Cabo	01/12

MACHADINHO FERREIRO



KFerreiro

Código	Descrição	Embalagem
1131	C/ Cabo	01/01

MACHADINHA DE AÇO CABO FIBRA



Código	Descrição	Embalagem
5307	600 g	01/06

MACHADINHO MARTELO / UNHA



Código	Descrição	Embalagem
8685	30 cm - 580 g	01/06

MACHADINHO DE AÇO C/ CABO



Código	Descrição	Embalagem
6259	900 g - Cabo emborrachado	01/06

MACHADINHO ESCOTEIRO C/ CABO NORYL



Código	Descrição	Embalagem
8093	Comprimento 50 cm	01/04

MACHADINHA UNHA



Código	Descrição	Embalagem
11051	C/ Cabo	01/01

MACHADINHA C/ UNHA



Código	Descrição	Embalagem
6408	450 g	01/06

MACHADINHO PICOLA



Código	Descrição	Embalagem
10494	Martelo - 2 cortes	01/06

MARTELO PEDREIRO C/ CORTE



Código	Descrição	Embalagem
969	1 Corte	01/06
970	2 Cortes	01/06

MARTELO AÇO FUNDIDO C/ CABO



Código	Descrição	Embalagem
11048	23 mm	01/12
11049	25 mm	01/12
10256	27 mm	01/12
10257	29 mm	01/12

MARTELO DE AÇO TAMBOREADO



Código	Descrição	Embalagem
3666	23 mm	01/06
3667	25 mm	01/06
3668	27 mm	01/06
3669	29 mm	01/06

MARTELO DE UNHA CABO MADEIRA



TRAMONTINA

Código	Descrição	Embalagem
6417	23 mm	01/12
6418	25 mm	01/12
6390	27 mm	01/12
6419	29 mm	01/12

MARTELO PROFISSIONAL FORJADO POLIDO



MOMFORT

Código	Descrição	Embalagem
7490	25 cm	01/06
7491	27 cm	01/06

MARTELO PROFISSIONAL POLIDO Nº 29 CABO LONGO



MOMFORT

Código	Descrição	Embalagem
11370	55 cm - maderite naval	01/04

MARTELO POLIDO



THOMPSON

Código	Descrição	Embalagem
5316	23 mm	01/06
5212	25 mm	01/06
5317	27 mm	01/06

MARTELO DE UNHA POLIDO



SCHNEIDER
FERRAMENTAS

Código	Descrição	Embalagem
2068	25 mm	01/12
2069	27 mm	01/12

MARTELO DE AÇO NODULAR



MAX
FERRAMENTAS

Código	Descrição	Embalagem
9673	25 mm	01/06
9674	27 mm	01/06

MARTELO DE UNHA TAMBOREADO



SCHNEIDER
FERRAMENTAS

Código	Descrição	Embalagem
2357	20 mm	01/12
966	23 mm	01/12
967	25 mm	01/12
968	27 mm	01/12
2303	29 mm	01/12

MARTELO DE UNHA MASTER 29 MM



TRAMONTINA

Código	Descrição	Embalagem
7665	53 cm - maderite naval	01/06

MARTELO POLIDO CABO DE FIBRA



THOMPSON

Código	Descrição	Embalagem
5313	21 mm	01/12
4582	23 mm	01/12
4583	25 mm	01/12
4584	27 mm	01/12
5314	29 mm	01/12

MARTELO DE UNHA POLIDO PROFISSIONAL



BRASFORT

Código	Descrição	Embalagem
4078	Cabo fibra - 27 mm	01/06

MARTELO FIBERGLASS CABO FIBRA



FERTAK
TOOLS

Código	Descrição	Embalagem
10823	25 mm	01/06
10824	27 mm	01/06
10825	29 mm	01/06

MARTELO PENA



TRAMONTINA

Código	Descrição	Embalagem
1480	200 g	01/12
15560	300 g	01/12

MARTELO PENA



NOVE54

Código	Descrição	Embalagem
11822	100 g	01/01
11823	200 g	01/01

MARTELO DE BORRACHA BRANCO



FERTAK
TOOLS

Código	Descrição	Embalagem
13694	40 mm - 08 oz	01/01
13695	60 mm - 16 oz	01/01

MARTELO DE BORRACHA BRANCO AZULEJISTA



MAX
FERRAMENTAS

Código	Descrição	Embalagem
1287	40 mm	01/12
5677	60 mm	01/12

MARTELO DE BORRACHA BRANCO



THOMPSON

Código	Descrição	Embalagem
5311	60 mm	01/06

MARRETA DE BORRACHA PRETO



FERTAK TOOLS

Código	Descrição	Embalagem
12834	40 mm	01/01
12835	60 mm	01/01

CABO P/ FERRAMENTA NORTE

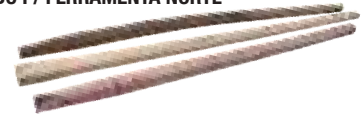

Código	Descrição	Embalagem
4936	Foice redonda - 1,00 m	01/12
4934	Machado - 0,95 m	01/12
4937	Marreta oval - 30 cm	01/12
5392	Martelo - 30 cm	01/12
4935	Pá corte - 1,00 m	01/12
4930	Pá curvo - 1,10 m	01/12
4931	Picareta - 0,95 m	01/12
5179	Enxada redonda - 1,20 m	01/12
4933	Enxada oval - 1,20 m	01/12
5963	Enxada oval - 0,95 m	01/12

MARTELO DE BORRACHA PRETO



MAX

Código	Descrição	Embalagem
506	40 mm	01/12
507	60 mm	01/12
660	80 mm	01/12

MARTELO DE BORRACHA PRETO



THOMPSON

Código	Descrição	Embalagem
5309	40 mm	01/06
5308	60 mm	01/06

CABO P/ FERRAMENTA EUCALIPTO



Código	Descrição	Embalagem
1309	Martelo - 31 cm	01/12
2117	Machadinho	01/12
89	Ancinho	01/12
90	Enxada redonda	01/12
94	Enxada Oval	01/12
91	Foice	01/12
88	Pá reta	01/12
93	Picareta	01/12
86	Enxadão	01/12
92	Machado	01/12
87	Pá curvo	01/12
1921	Cavadeira - 1,20 m	01/12
1920	Cavadeira - 1,50 m	01/12
2482	Enxadão Ferreiro	01/12
6611	Cavadeira - 1,8 m	01/12
2533	Vassoura S/ Rosca	01/12

MARTELO BORRACHA PRETO C/ CABO PLÁSTICO



ROMA

Código	Descrição	Embalagem
7223	40 mm	01/06
7224	60 mm	01/06
7225	80 mm	01/06

MARRETA AÇO FUNDIDO C/ CABO



MC

Código	Descrição	Embalagem
12779	0,5 kg	01/01
12780	1,0 kg	01/01
12781	1,5 kg	01/01
12782	2,0 kg	01/01
12783	3,0 kg	01/01
12784	5,0 kg	01/01

CABO P/ FERRAMENTA GARAPEIRA

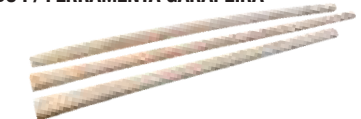

Código	Descrição	Embalagem
986	Enxada oval	01/12
991	Pá curvo	01/12
1121	Enxada redonda	01/12
988	Enxadão	01/12
990	Foice oval	01/12
989	Machado	01/12
1145	Marreta - 8 kg	01/12
1118	Marreta cunha - 3 kg	01/12
1840	Marreta grossa - 5 kg	01/12
1143	Marretinha	01/12
992	Pá reta - corte	01/12
1062	Picareta	01/12
1120	Ancinho	01/12
2116	Martelo	01/12

MARRETA C/ CABO



M

Código	Descrição	Embalagem
3626	0,5 kg	01/01
3625	1,0 kg	01/01
10241	1,5 kg	01/01
10312	3,0 kg	01/01

MARRETA C/ CABO



MOMFORT

Código	Descrição	Embalagem
2862	0,5 kg	01/01
2603	1,0 kg	01/01
2604	1,5 kg	01/01
2605	2,0 kg	01/01
3621	3,0 kg	01/01
3622	5,0 kg	01/01

CABO P/ MARTELO MADERITE



COMPESP

Código	Descrição	Embalagem
6163	35 cm	01/12
6164	54 cm	01/12

CABO P/ MARTELO OVAL SUPER COMPENSADO



Kazetox

Código	Descrição	Embalagem
1170	32 cm	01/50
1171	35 cm	01/50
1169	42 cm	01/50

CABO DE VASSOURA C/ ROSCA



MAX

Código	Descrição	Embalagem
2939	1,40 m	06/06

CABO P/ MARTELO RETANGULAR SUPER COMPENSADO



KAZETEX

Código	Descrição	Embalagem
1167	36 cm	01/01
1168	53 cm	01/01

CABO P/ MACHADO SUPER COMPENSADO



KAZETEX

Código	Descrição	Embalagem
1172	100 cm	01/03

CABO SINTÉTICO / NORYL



PARABONI

Código	Descrição	Embalagem
3890	Machado	01/03
4269	Enxada	01/03

ALICATE UNIVERSAL HOBBY POLIDO



FERTAK TOOLS

Código	Descrição	Embalagem
9744	08"	01/06

ALICATE UNIVERSAL NIQUELADO



THOMPSON

Código	Descrição	Embalagem
5476	08"	01/06

ALICATE UNIVERSAL



NOVE54

Código	Descrição	Embalagem
2711	08"	01/12

ALICATE UNIVERSAL



THOMPSON

Código	Descrição	Embalagem
3459	08"	01/06

ALICATE UNIVERSAL TENSÃO MÁXIMA 1000V



DEWIN

Código	Descrição	Embalagem
6951	08"	01/05

ALICATE UNIVERSAL TENSÃO MÁXIMA 1000V



TRAMONTINA

Código	Descrição	Embalagem
3314	08"	01/12

ALICATE UNIVERSAL 08" C/ CHAVE DE FENDA 1/8" X 3"



TRAMONTINA

Código	Descrição	Embalagem
4450	Alicate + chave	01/12

ALICATE CORTE DIAGONAL



TRAMONTINA

Código	Descrição	Embalagem
6411	06"	01/12

ALICATE CORTE DIAGONAL HOBBY NIQUELADO



FERTAK TOOLS

Código	Descrição	Embalagem
12417	06"	01/06

ALICATE CORTE DIAGONAL



BRASFORT

Código	Descrição	Embalagem
2577	06"	01/06

ALICATE CORTE DIAGONAL NIQUELADO



THOMPSON

Código	Descrição	Embalagem
5210	06"	01/06

ALICATE DE CORTE DIAGONAL POLIDO



FERTAK TOOLS

Código	Descrição	Embalagem
9742	06"	01/06

ALICATE CORTE DIAGONAL AÇO CARBONO



NOVE54

Código	Descrição	Embalagem
3466	06"	01/06

ALICATE BICO RETO NIQUELADO



THOMPSON

Código	Descrição	Embalagem
5209	06"	01/06

ALICATE MEIA CANA POLIDO



FERTAK TOOLS

Código	Descrição	Embalagem
9743	06"	01/06

ALICATE BICO MEIA CANA



TRAMONTINA

Código	Descrição	Embalagem
6412	06"	01/12

ALICATE BICO MEIA CANA



BRASFORT

Código	Descrição	Embalagem
2578	06"	01/06

ALICATE BICO MEIA CANA RETO



NOVE54

Código	Descrição	Embalagem
3074	06"	01/06

ALICATE BICO LONGNOSE



FERTAK TOOLS

Código	Descrição	Embalagem
10673	08" - C/ Dente	01/06

ALICATE BICO MEIA CANA CURVO



NOVE54

Código	Descrição	Embalagem
4405	06"	01/06

ALICATE DE ANÉIS 07" BICO CURVO



THOMPSON

Código	Descrição	Embalagem
5202	Externo	01/12
5204	Interno	01/12

ALICATE DE ANÉIS 07" BICO RETO

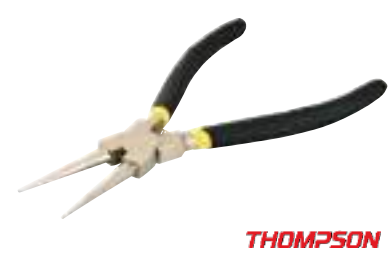

THOMPSON

Código	Descrição	Embalagem
5205	Interno	01/12
5203	Externo	01/12

ALICATE BOMBA D'ÁGUA



IPWIN

Código	Descrição	Embalagem
8807	12"	01/05

ALICATE BOMBA D'ÁGUA



TRAMONTINA

Código	Descrição	Embalagem
6413	10"	01/06

ALICATE BOMBA D'ÁGUA



FERTAK TOOLS

Código	Descrição	Embalagem
11630	10"	01/12

ALICATE BOMBA D'ÁGUA



NOVE54

Código	Descrição	Embalagem
3072	10"	01/10

ALICATE FAZENDEIRO



NOVE54

Código	Descrição	Embalagem
12267	10.1/2"	01/06

ALICATE FAZENDEIRO



BRASFORT

Código	Descrição	Embalagem
13606	10" - 254 mm	01/06

ALICATE REBITADOR MANUAL



THOMPSON

Código	Descrição	Embalagem
2580	4 Bicos	01/24

ALICATE REBITADOR MANUAL



NOVE54

Código	Descrição	Embalagem
3052	4 Bicos	01/06

ALICATE REBITADOR MANUAL R100



IRWIN

Código	Descrição	Embalagem
8002	10,5"	01/05

ALICATE REBITADOR MANUAL



BRASFORT

Código	Descrição	Embalagem
5029	C/ 4 bicos - 9,5"	01/06

ALICATE REBITADOR MANUAL



FERTAK TOOLS

Código	Descrição	Embalagem
9335	10"	01/06

ALICATE REBITADOR MANUAL



vonder

Código	Descrição	Embalagem
8341	4 Bicos	01/06

ALICATE REBITADOR MANUAL



TRAMONTINA

Código	Descrição	Embalagem
12758	4 bicos - 10"	01/01

ALICATE REBITADOR TIPO ALAVANCA



FERTAK TOOLS

Código	Descrição	Embalagem
13815	17"	01/05

ALICATE DE PRESSÃO BICO CURVO CABO EMBORRACHADO



THOMPSON

Código	Descrição	Embalagem
5188	10"	01/12

ALICATE DE PRESSÃO BICO CURVO CABO EMBORRACHADO



FERTAK TOOLS

Código	Descrição	Embalagem
11083	10"	01/06

ALICATE DE PRESSÃO BICO CURVO



BRASFORT

Código	Descrição	Embalagem
2579	10"	01/06

ALICATE DE PRESSÃO BICO RETO E CURVO



TRAMONTINA

Código	Descrição	Embalagem
2241	10"	01/12

ALICATE DE PRESSÃO BICO RETO E CURVO



IRWIN

Código	Descrição	Embalagem
6952	10" VR	01/05

ALICATE P/ ILHÓS



• Ilhos metálicos C/ 4 mm de diâmetro e 3 mm de altura.

NOVE54

Código	Descrição	Embalagem
11828	C/ 100 - ilhoses	01/01

ALICATE CORTA CABOS



NOVE 54

Código	Descrição	Embalagem
5869	AC 200	01/06

TORQUÊS ARMADOR



- Forjado e temperado;
- Acabamento com pintura eletrostática.

FERTAK TOOLS

Código	Descrição	Embalagem
13816	12" - 30 cm	01/06
13817	14" - 35 cm	01/05

TORQUÊS ARMADOR CR-V



NEWWIN

Código	Descrição	Embalagem
7599	12"	01/05
8828	14"	01/05

TORQUÊS ARMADOR PINTADO AZUL



TRAMONTINA

Código	Descrição	Embalagem
6414	12"	01/12

TORQUÊS ARMADOR PRETO



TRAMONTINA

Código	Descrição	Embalagem
9061	12"	01/12

TORQUÊS ARMADOR



São Romão

Código	Descrição	Embalagem
1660	10"	01/12
1661	12"	01/12
8684	14"	01/12

TORQUÊS ARMADOR PREMIUM



São Romão

Código	Descrição	Embalagem
9542	14"	01/12

TORQUÊS ARMADOR CR - VANADIUM



São Romão

Código	Descrição	Embalagem
9541	13"	01/06

TORQUÊS AZULEJISTA



São Romão

Código	Descrição	Embalagem
1937	05"	01/12
1662	06"	01/12

TORQUÊS CARPINEIRO



São Romão

Código	Descrição	Embalagem
1938	07"	01/12
1663	08"	01/12

TESOURA CORTA VERGALHÃO



FERTAK TOOLS

Código	Descrição	Embalagem
8906	18"	01/01
8895	24"	01/01
8896	30"	01/01
9854	36"	01/01

TESOURA CORTA VERGALHÃO



BRASFORT

Código	Descrição	Embalagem
796	12"	01/01
2703	14"	01/01
2704	18"	01/01
2705	24"	01/01
5127	30"	01/01
4263	36"	01/01

TESOURA CHAPA AVIAÇÃO



FERTAK TOOLS

Código	Descrição	Embalagem
12030	10"	01/06

TESOURA FUNILEIRO



BRASFORT

Código	Descrição	Embalagem
4792	Corte reto 10" - 254 mm	01/06

CHAPA DE VIRAR FERRO

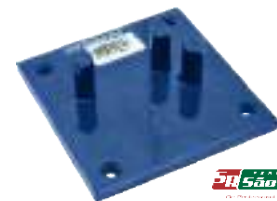

São Romão

Código	Descrição	Embalagem
3574	5/16"	01/06
3575	3/8"	01/01
3675	1/2"	01/03
7749	5/8"	01/03

CHAVE DE VIRAR FERRO



São Romão

Código	Descrição	Embalagem
3979	3/16"	01/06
1667	1/4"	01/06
1666	5/16"	01/06
1665	3/8"	01/06
1664	1/2"	01/06
9159	5/8"	01/06
10492	3/4"	01/06

CHAVE DE VIRAR FERRO VERGALHÃO



KFerreiro

Código	Descrição	Embalagem
2551	5/16"	01/01
2552	3/8"	01/01
2553	1/2"	01/01

CHAVE AJUSTÁVEL (INGLESA)



BRASFORT

Código	Descrição	Embalagem
733	06"	01/06
2855	08"	01/06
2856	10"	01/06
2857	12"	01/06
2858	15"	01/06

CHAVE INGLESIA FOSFATIZADA

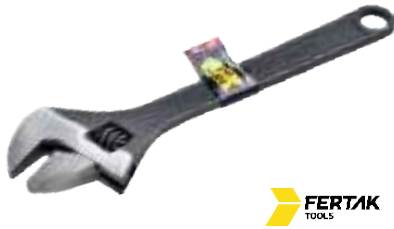

FERTAK TOOLS

Código	Descrição	Embalagem
12855	08" - 200 mm	01/01
12856	10" - 250 mm	01/01

CHAVE GRIFO P/ LAVATÓRIO



NOVE54

Código	Descrição	Embalagem
5622	11" - 280 mm	01/10

CHAVE GRIFO P/ TUBOS MODELO AMERICANO



TRAMONTINA

Código	Descrição	Embalagem
6409	14"	01/01
6415	18"	01/01

CHAVE GRIFO / TUBO

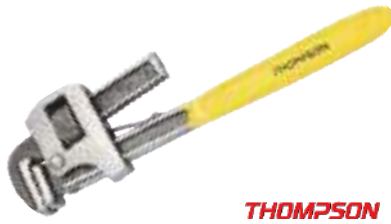

THOMPSON

Código	Descrição	Embalagem
5254	10"	01/06
10485	14"	01/06
10486	18"	01/04

CHAVE GRIFO TIPO STILLSON



NOVE54

Código	Descrição	Embalagem
3042	10"	01/06
3043	12"	01/06
3044	14"	01/06
3045	18"	01/06

CHAVE BIELA TIPO "L"



NOVE54

Código	Descrição	Embalagem
3122	08 mm	01/10
6010	09 mm	01/10
3123	10 mm	01/10
3124	11 mm	01/10
3125	12 mm	01/10
3126	13 mm	01/10
3127	14 mm	01/10
3128	15 mm	01/10
3129	16 mm	01/10
3130	17 mm	01/10
3131	19 mm	01/10

CHAVE GRIFO



BRASFORT

Código	Descrição	Embalagem
10678	10"	01/06

CHAVE RODA CRUZ 15"



FERTAK TOOLS

Código	Descrição	Embalagem
11084	17 x 19 x 21 x 23	01/06

CHAVE L VAZADA 2 BOCAS



FERTAK TOOLS

Código	Descrição	Embalagem
13477	08 x 08 mm	01/01
13478	09 x 09 mm	01/01
13479	10 x 10 mm	01/01
13480	11 x 11 mm	01/01
13481	12 x 12 mm	01/01
13482	13 x 13 mm	01/01
13483	14 x 14 mm	01/01
13484	15 x 15 mm	01/01
13485	16 x 16 mm	01/01
13493	17 x 17 mm	01/01
13494	19 x 19 mm	01/01

CHAVE DE RODA - CRUZADA



NOVE54

Código	Descrição	Embalagem
3724	17 x 19 x 21 x 23	01/01

JOGO CHAVE FIXA



FERTAK TOOLS

* Medidas:
- 6x7mm, 8x9mm,
10x11mm, 12x13mm,
14x15mm, 16x17mm.

Código	Descrição	Embalagem
12676	06 à 17 mm - 06 Peças	01/01

CHAVE FIXA AÇO CARBONO



NOVE54

Código	Descrição	Embalagem
5648	06 à 17 mm - 06 Peças	01/01

JOGO CHAVE FIXA



Código	Descrição	Embalagem
4256	06 à 22 mm - 08 Peças	01/06

CHAVE FIXA AÇO CARBONO



NOVE54

Código	Descrição	Embalagem
5638	06 x 07 mm	01/05
5639	08 x 09 mm	01/05
5640	10 x 11 mm	01/05
5641	12 x 13 mm	01/05
5642	14 x 15 mm	01/05
5643	16 x 17 mm	01/05
5644	18 x 19 mm	01/05
5645	20 x 22 mm	01/05
5646	21 x 23 mm	01/05
5647	24 x 27 mm	01/05

JOGO CHAVES FIXA / COMBINADA



TRAMONTINA

Código	Descrição	Embalagem
6433	06 Peças	01/12

JOGO CHAVES COMBINADA



• Medidas:
- 8, 10, 12, 13,
15, 17mm

FERTAK TOOLS

Código	Descrição	Embalagem
11086	08 à 17 mm - 06 Peças	01/06

CHAVE COMBINADA AÇO CARBONO



NOVE54

Código	Descrição	Embalagem
3468	06 mm	01/05
1438	07 mm	01/05
3078	08 mm	01/05
3079	09 mm	01/05
3081	10 mm	01/05
3092	11 mm	01/05
3112	12 mm	01/05
3113	13 mm	01/05
3114	14 mm	01/05
3115	15 mm	01/05
3116	16 mm	01/05
3117	17 mm	01/05
3118	18 mm	01/05
3119	19 mm	01/05
3120	20 mm	01/05
3121	21 mm	01/05
1453	22 mm	01/05

CHAVE MEIA LUA



STARFER

Código	Descrição	Embalagem
4257	11 x 13 mm	01/10

CHAVE COMBINADA AÇO CARBONO



NOVE54

Código	Descrição	Embalagem
4463	06 à 22 mm - 10 Peças	01/01

CHAVE COMBINADA



TRAMONTINA

Código	Descrição	Embalagem
1776	Nº 06	01/12
1777	Nº 07	01/12
1778	Nº 08	01/12
1779	Nº 09	01/12
1780	Nº 10	01/12
1781	Nº 11	01/12
1782	Nº 12	01/12
1783	Nº 13	01/12
1784	Nº 14	01/12
1785	Nº 15	01/12
1786	Nº 16	01/06
1787	Nº 17	01/06
1788	Nº 18	01/06
1789	Nº 19	01/06
1790	Nº 20	01/06
1791	Nº 21	01/06
1792	Nº 22	01/06
1793	Nº 23	01/06
1794	Nº 24	01/06
1795	Nº 25	01/06
1796	Nº 26	01/06
1797	Nº 27	01/06
5028	Nº 28	01/06
1799	Nº 30	01/06
1800	Nº 32	01/06

JOGO CHAVES COMBINADA



• Medidas:
- 6, 7, 8, 10, 13, 14,
15, 17, 19, 22, 24mm

FERTAK TOOLS

Código	Descrição	Embalagem
11087	06 à 24 mm - 11 Peças	01/01

JOGO CHAVES ESTRELA



• Medidas:
- 6mm, 8mm, 10mm,
12mm, 14mm, 17mm.

FERTAK TOOLS

Código	Descrição	Embalagem
12675	06 à 17 mm - 06 Peças	01/01

CHAVE ESTRELA AÇO CARBONO



NOVE54

Código	Descrição	Embalagem
4085	06 à 22 mm - 08 Peças	01/01

CHAVE HEXAGONAL 'ALLEN'



vonder

Código	Descrição	Embalagem
5535	2,0 mm	01/20
5536	2,5 mm	01/20
5537	3,0 mm	01/20
5793	4,0 mm	01/20
5794	5,0 mm	01/20
5538	6,0 mm	01/20
5539	8,0 mm	01/10
5540	10,0 mm	01/10

CHAVE ALLEN JOGO 10 PEÇAS



THOMPSON

Código	Descrição	Embalagem
5303	1,5 à 10 mm	01/20

CHAVE ALLEN C/ ARGOLA (JOGO C/ 10 PEÇAS)



BRASFORT

Código	Descrição	Embalagem
2582	1,5 à 10 mm	01/10

CHAVES HEXAGONAIS 'ALLEN'



NOVE54

Código	Descrição	Embalagem
3164	2,0 à 10,0 mm	01/06

CHAVE ALLEN PONTA ABAULADA



• Medidas:
- 1,5 / 2,0 / 2,5 / 3,0 / 4,0
5,0 / 6,0 / 8,0 / 10,0mm

BRASFORT

Código	Descrição	Embalagem
11941	1,5 à 10 mm	01/01

JOGO DE CHAVE HEXAGONAL CANIVETE



FERTAK TOOLS

Código	Descrição	Embalagem
10698	07 Peças	01/10

JOGO CHAVE LONGA HEXAGONAL CRV TOP



FERTAK TOOLS

Código	Descrição	Embalagem
8901	09 Peças	01/10

JOGO CHAVE LONGA HEXAGONAL BOLA CRV



FERTAK TOOLS

Código	Descrição	Embalagem
8905	09 Peças	01/10

CHAVE TORX JOGO C/ 09 PEÇAS T10 A T50 VTX-4 CRV



NOVE54

Código	Descrição	Embalagem
4404	Chave torx	01/06

JOGO DE CHAVE TORQUE / BOLA / HEXAGONAL



FERTAK TOOLS

Código	Descrição	Embalagem
10697	18 Peças	01/06

JOGO CHAVE TORQUE CRV TOP



FERTAK TOOLS

Código	Descrição	Embalagem
8902	Grande - 09 Peças	01/10
13476	Pequena - 09 Peças	01/10

JOGO DE CHAVES DE FENDA E PHILLIPS 2/2 C/ IMÃ



• Fenda: 6 x 150mm / 5 x 100mm;
• Phillips: PH 1x 100mm / PH 2x 100mm;
• Aço carbono.

FERTAK TOOLS

Código	Descrição	Embalagem
13752	04 Peças	01/04

CHAVE DE FENDA / PHILLIPS JOGO C/ 06 PEÇAS C/ IMÃ



FERTAK TOOLS

Código	Descrição	Embalagem
5443	03 Fenda - 03 Phillips	01/06

JOGO CHAVE FENDA / PHILLIPS / PRECISÃO C/ IMÃ



• Chave fenda 6x38 - 5x75
- 6x100 - 8x150mm.
• Chave PH2x38 - PH1x75
- PH2x100 - PH3x150mm.
• Chaves de precisão:
- Fenda 2,5x50 - 3,0x50
- PH00x50 - PH0x50mm
- T6, T7, T8, T9, T10 e T

BRASFORT

Código	Descrição	Embalagem
11802	18 Peças	01/10

JOGO DE CHAVES DE FENDA / PHILLIPS



TRAMONTINA

Código	Descrição	Embalagem
4079	06 Peças	01/12

CHAVE TOCO S/ IMÃ



TRAMONTINA

Código	Descrição	Embalagem
6425	Phillips - 3/16" x 1.1/2"	01/12
6426	Phillips - 1/4" x 1.1/2"	01/12
6423	Fenda - 3/16" x 1.1/2"	01/12
6424	Fenda - 1/4" x 1.1/2"	01/12

CHAVE TOCO C/ IMÃ



BRASFORT

Código	Descrição	Embalagem
6526	Phillips - 1/4" x 1.1/2"	01/24
6525	Fenda - 1/4" x 1.1/2"	01/24

JOGO CHAVE FENDA / PHILLIPS / PRECISÃO S/ IMÃ



- Fenda: - 1,4 - 2,0 - 2,4 - 3,0mm
- Phillips: - 1/8" - 3/16"

NOVE54

Código	Descrição	Embalagem
12689	06 Peças	01/06

JOGO CHAVES DE PRECISÃO



TRAMONTINA

Código	Descrição	Embalagem
6427	06 Peças	01/12

KIT CHAVES P/ RELÓGIO DE PRECISÃO



- Ponta em aço temperado de alta resistência;
- Haste de aço cromado com ranhuras para maior aderência e transmissão de força;
- Apoio superior giratório.

FERTAK TOOLS

Código	Descrição	Embalagem
13775	11 Peças	01/10

JOGO CHAVE CANHÃO CRV PRO



- Conteúdo: 5, 6, 8, 9, 10, 11, 13mm

FERTAK TOOLS

Código	Descrição	Embalagem
13751	07 Peças	01/05

CHAVE FENDA CROMO VANÁDIO C/ IMÃ



THOMPSON

Código	Descrição	Embalagem
5241	1/8" x 3"	01/06
5242	1/8" x 4"	01/06
5243	1/8" x 5"	01/06
5244	3/16" x 3"	01/06
5245	3/16" x 4"	01/06
5246	3/16" x 5"	01/06
5247	3/16" x 6"	01/06
5237	1/4" x 4"	01/06
5238	1/4" x 5"	01/06
5239	1/4" x 6"	01/06
5240	1/4" x 8"	01/06
5249	3/8" x 8"	01/06

CHAVE DE FENDA C/ IMÃ

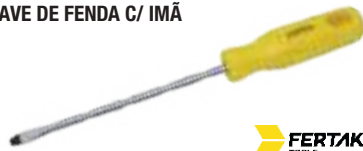

FERTAK TOOLS

Código	Descrição	Embalagem
11701	1/8" x 4"	01/12
11702	1/8" x 5"	01/12
11703	1/8" x 6"	01/12
11704	3/16" x 3"	01/12
11705	3/16" x 5"	01/12
11706	3/16" x 8"	01/12
11697	1/4" x 4"	01/12
11698	1/4" x 5"	01/12
11699	1/4" x 6"	01/12
11700	1/4" x 8"	01/12

CHAVE PHILLIPS AÇO CARBONO C/ IMÃ



NOVE54

Código	Descrição	Embalagem
3158	1/8" x 3"	01/06
4350	1/8" x 5"	01/06
1427	3/16" x 3"	01/06
1428	3/16" x 4"	01/06
7399	3/16" x 5"	01/06
2382	3/16" x 6"	01/06
1430	1/4" x 4"	01/06
1431	1/4" x 5"	01/06
1432	1/4" x 6"	01/06

JOGO CHAVE CANHÃO HOBBY



- Conteúdo: 5, 6, 8, 9, 10, 11mm

FERTAK TOOLS

Código	Descrição	Embalagem
13526	07 Peças	01/05

CHAVE PHILLIPS CROMO VANÁDIO C/ IMÃ



THOMPSON

Código	Descrição	Embalagem
5276	1/4" x 6"	01/06
5277	1/8" x 3"	01/06
5278	3/16" x 3"	01/06
5279	3/16" x 4"	01/06

CHAVE PHILLIPS C/ IMÃ



FERTAK TOOLS

Código	Descrição	Embalagem
11711	1/8" x 4"	01/12
11712	1/8" x 5"	01/12
11713	1/8" x 6"	01/12
11714	3/16" x 3"	01/12
11715	3/16" x 5"	01/12
11707	1/4" x 4"	01/12
11708	1/4" x 5"	01/12
11709	1/4" x 6"	01/12
11710	1/4" x 8"	01/12

CHAVE CANHÃO CROMO VANÁDIO



FERTAK TOOLS

Código	Descrição	Embalagem
13745	06 mm	01/12
13746	07 mm	01/12
13747	09 mm	01/12
13748	10 mm	01/12
13749	11 mm	01/12
13750	12 mm	01/12

CHAVE CANHÃO



BRASFORT

Código	Descrição	Embalagem
8711	08 mm x 125 mm	01/01
8712	09 mm x 125 mm	01/01
8713	10 mm x 125 mm	01/01
8714	11 mm x 125 mm	01/01
8715	12 mm x 125 mm	01/01
8716	13 mm x 125 mm	01/01

CHAVE TESTE 100V - 500V



THOMPSON

Código	Descrição	Embalagem
4044	135 mm	01/12
4098	165 mm	01/12

CHAVE TESTE 100V - 250V



FERTAK TOOLS

Código	Descrição	Embalagem
9701	3 x 140 mm	01/01

CHAVE TESTE DIGITAL



BRASFORT

Código	Descrição	Embalagem
643	Voltagem / Corrente 12V à 220V	01/24

CHAVE TESTE DIGITAL



FERTAK TOOLS

Código	Descrição	Embalagem
13778	12V - 250V	01/12

JOGO DE BITS FENDA / PHILLIPS CRV C/ 10 PEÇAS



FERTAK TOOLS

Código	Descrição	Embalagem
8887	Fenda	01/10
8888	Phillips	01/10

JOGO BITS CRV LONGO 50 MM C/ 05 PEÇAS



FERTAK TOOLS

Código	Descrição	Embalagem
11631	Fenda	01/06
11632	Phillips	01/06

JOGO DE BITS PH02 - DUPLO C/ 10 PEÇAS



FERTAK TOOLS

Código	Descrição	Embalagem
13743	CRV - 65 mm	01/25
13744	CRV - 110 mm	01/20

PONTEIRAS PHILLIPS



ANGCIRT

Código	Descrição	Embalagem
8809	NR 02 x 25 mm	01/20
8881	NR 02 x 50 mm	01/10

JOGO BITS C/ ADAPTADOR MAGNÉTICO



- Fenda: 3 pc / Phillips: 3pc
- Adaptador: 1pc;
- Aço carbono;
- Ideal para uso em parafusadeiras;
- Material: Cromo-Vanádio;
- Bits de haste hexagonal;
- Encaixe: 1/4";
- Adaptador: 60mm.

FERTAK TOOLS

Código	Descrição	Embalagem
13774	07 Peças	01/20

SOQUETE MAGNÉTICO



FERTAK TOOLS

Código	Descrição	Embalagem
13373	06 mm x 65 mm	05/10
12852	08 mm x 65 mm	05/10
12853	10 mm x 65 mm	05/10
13374	11 mm x 65 mm	05/10
12854	12 mm x 65 mm	05/10
13375	13 mm x 65 mm	05/10
13376	14 mm x 65 mm	05/10

SOQUETE MAGNÉTICO P/ PARAFUSADEIRA

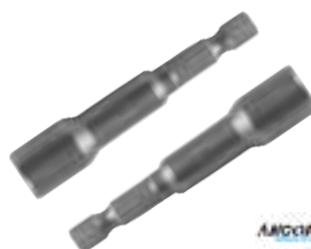

ANGCIRT

Código	Descrição	Embalagem
8810	5/16" x 65 mm	01/10
11917	3/8" x 65 mm	01/10

SOQUETE MAGNÉTICO P/ PONTA BITS PHILLIPS



ANGCIRT

Código	Descrição	Embalagem
9588	1/4" x 60 mm	01/10

JOGO DE FERRAMENTAS 36 PEÇAS



- Chave de fenda emborrachada com adaptador encaixe 1/4";
- 10 Soquetes: 4, 5, 6, 7, 8, 9, 10, 11, 12, 13mm;
- 25 ponteiros, sendo: 4 pontas chatas: 3, 4, 5, 6, 5mm;
- 5 pontas cruzada nº 0, 1, 2, 3, 4;
- 5 pontas hexagonal: 2, 3, 4, 5, 6mm;
- 6 pontas trafox: T10, T15, T20, T25, T30, T40;
- 5 pontas pozidrive: P20, P21, P22, P23, P24.

TRAMONTINA

Código	Descrição	Embalagem
6416	Encaixe 1/4"	01/12

JOGO DE FERRAMENTAS 05 PEÇAS



- 1 trena 2m;
- 1 estilete;
- 1 chave phillips 3/16x4";
- 1 chave fenda 1/8x4";
- 1 chave fenda 3/16x4";

TRAMONTINA

Código	Descrição	Embalagem
1555	Encartelado	01/12

JOGO DE FERRAMENTAS



NOVE 54

Código	Descrição	Embalagem
11826	04 Peças	01/01

JOGO DE FERRAMENTAS



NOVE54

Código	Descrição	Embalagem
12696	19 Peças	01/01

JOGO DE MACHO C/ VIRA MACHO MANUAL



WESTERN

Código	Descrição	Embalagem
14665	09 Peças	01/01

TARRAXA P/ CANO PVC



NOVE54

Código	Descrição	Embalagem
3450	1/2" à 1" C/ 06 Peças	01/06

TARRAXA MANUAL C/ CHAVE P/ COSSINETE



WESTERN

Código	Descrição	Embalagem
14602	08 Peças	01/01

JOGO DE SOQUETES 1/4"



TRAMONTINA

Código	Descrição	Embalagem
1481	04 à 13 mm - 24 Peças	01/06

- 10 Soquetes sextavados: - 4, 5, 6, 7, 8, 9, 10, 11, 12, 13mm
- 01 Cabo T
- 01 Adaptador de bits
- 12 Bits:
 - 03 Bits fenda: 4, 5, 5, 6, 5mm
 - 03 Bits Philips: PH1, PH 2, PH3
 - 03 Bits hexagonal: 3, 4, 5mm
 - 03 Bits trafiz: T15, T20, T25

JOGO SOQUETES 1/2"



TRAMONTINA

Código	Descrição	Embalagem
13417	17 Peças	01/01

- 14 soquetes estriados 1/2": 8, 10, 11, 12, 13, 14, 15, 16, 17, 19, 21, 22, 24, 30 mm
- Catraca reversível 1/2"
- Cabo T 10"
- Extensão 8"
- Maleta plástica.

JOGO DE SOQUETES SEXTAVADOS 12 PEÇAS



- Cromo Vanádio;
- Linha Profissional;
- Soquete: (10 - 11 - 12 - 13 - 14 - 15 - 16 - 17 - 19 - 22mm);
- Barra de Extensão 5"
- Chave Catraca.

FERTAK TOOLS

Código	Descrição	Embalagem
13693	3/8"	01/08
13819	1/2"	01/08

JOGO SOQUETES C/ CATRACA 3/8"



WESTERN

Código	Descrição	Embalagem
14603	10 Peças	01/01

JOGO SOQUETES C/ CHAVE CATRACA



FERTAK TOOLS

Código	Descrição	Embalagem
5444	40 Peças	01/01

JOGO DE FRESAS P/ TUPIA



BRASFORT

Código	Descrição	Embalagem
11340	06 Peças	01/01

JOGO DE FRESAS P/ TUPIA



BRASFORT

Código	Descrição	Embalagem
11342	12 Peças	01/01

JOGO DE FRESAS P/ TUPIA



BRASFORT

Código	Descrição	Embalagem
11343	24 Peças	01/01

JOGO FRESA P/ MADEIRA



vonder

Código	Descrição	Embalagem
10896	12 Peças	01/01

- 1 Jogo com 12 peças, sendo:
 - 3 fresas retas (6mm, 12mm e 16mm);
 - 1 fresa para rasgo em V (12mm);
 - 1 fresa para rasgo em U (12 mm);
 - 1 fresa rabo de andorinha (12mm);
 - 2 fresas com rolamento para quebrar canto (25mm e 30mm);
 - 1 fresa com rolamento para acabamento em lâminas (12mm);
 - 1 fresa com rolamento para moldura arredondada (22mm);
 - 1 fresa com rolamento para moldura retal/cantinho 45° (32mm);
 - 1 fresa com rolamento para moldura romana (25mm).

EXTRATOR DE PARAFUSOS



BRASFORT

Código	Descrição	Embalagem
11803	05 Peças	01/10

BROCA AÇO RÁPIDO



BRASFORT

Código	Descrição	Embalagem
11806	13 Peças	01/01

- Contém 13 peças, sendo os seguintes diâmetros:
 - 1,5 - 2,0 - 2,5 - 3,0 - 3,5 - 4,0 - 4,5 - 4,8 - 5,0 - 5,5 - 6,0 - 6,5 mm.

BROCA AÇO RÁPIDO



NOVE54

Código	Descrição	Embalagem
1205	02,00 mm	01/01
3209	02,50 mm	01/01
3210	03,00 mm	01/01
3211	03,50 mm	01/01
3212	04,00 mm	01/01
3213	04,50 mm	01/01
3214	05,00 mm	01/01
3215	05,50 mm	01/01
3216	06,00 mm	01/01
3217	06,50 mm	01/01
3218	07,00 mm	01/01
1149	08,00 mm	01/01
3297	08,50 mm	01/01
3322	09,00 mm	01/01
3324	10,00 mm	01/01

BROCA AÇO RÁPIDO DIN 338



FERTAK TOOLS

Código	Descrição	Embalagem
11408	02,00 x 49 mm	10/10
11409	03,00 x 61 mm	10/10
11410	04,00 x 75 mm	10/10
11536	05,00 x 86 mm	10/10
11411	06,00 x 93 mm	10/10
11412	07,00 x 109 mm	10/10
11413	08,00 x 117 mm	05/05
11414	09,00 x 125 mm	05/05
11415	10,00 x 133 mm	05/05
11416	11,00 x 142 mm	05/05
11417	12,00 x 151 mm	05/05

BROCA DE VIDEA



TRAMONTINA

Código	Descrição	Embalagem
9562	04,00 mm	01/10
9560	06,00 mm	01/10
9561	08,00 mm	01/10
9563	10,00 mm	01/05
9564	12,00 mm	01/05

BROCA DE VIDEA



IPWIN

Código	Descrição	Embalagem
6928	03,00 mm	10/10
6789	04,00 mm	10/10
6551	05,00 mm	10/10
6552	06,00 mm	10/10
6553	07,00 mm	10/10
6790	08,00 mm	10/10
6791	10,00 mm	05/05
6787	12,00 mm	05/05

BROCA AÇO RÁPIDO DIN 338



IPWIN

Código	Descrição	Embalagem
6536	01,00 mm	10/10
6537	01,50 mm	10/10
6538	02,00 mm	10/10
6539	02,50 mm	10/10
6540	03,00 mm	10/10
6541	03,50 mm	10/10
6699	04,00 mm	10/10
6700	04,50 mm	10/10
6542	05,00 mm	10/10
6543	05,50 mm	10/10
6544	06,00 mm	10/10
6545	06,50 mm	10/10
6546	07,00 mm	10/10
6547	07,50 mm	05/05
6548	08,00 mm	05/05
6786	08,50 mm	05/05
6549	09,00 mm	05/05
6550	09,50 mm	05/05
6820	10,00 mm	05/05
12442	11,50 mm	01/01
7103	12,00 mm	05/05

BROCA 3 PONTAS AÇO CARBONO



NOVE54

Código	Descrição	Embalagem
12698	04,00 mm	01/01
12699	05,00 mm	01/01
12700	06,00 mm	01/01

BROCA DE VIDEA



FERTAK TOOLS

Código	Descrição	Embalagem
11402	04,00 x 75 mm	10/10
11403	05,00 x 85 mm	10/10
11404	06,00 x 100 mm	10/10
11405	08,00 x 120 mm	05/05
11406	10,00 x 120 mm	05/05
11407	12,00 x 150 mm	05/05

BROCA DE VIDEA PLUS



NOVE54

Código	Descrição	Embalagem
3219	04,00 mm	01/05
3220	06,00 mm	01/05
5923	07,00 mm	01/05
3221	08,00 mm	01/05
575	12,00 mm	01/05

BROCA DE AÇO RÁPIDO



TRAMONTINA

Código	Descrição	Embalagem
9570	01,00 mm	01/10
9571	01,50 mm	01/10
9572	02,00 mm	01/10
9573	02,50 mm	01/10
9574	03,00 mm	01/10
9575	03,50 mm	01/10
9576	04,00 mm	01/10
9577	04,50 mm	01/10
9578	05,00 mm	01/10
9579	05,50 mm	01/10
9580	06,00 mm	01/10
9585	06,50 mm	01/10
9586	07,00 mm	01/10
9567	07,50 mm	01/10
9568	08,00 mm	01/05
9581	08,50 mm	01/05
9582	09,00 mm	01/05
9583	09,50 mm	01/05
9569	10,00 mm	01/05
9584	12,00 mm	01/05

BROCA DE VIDEA



THOMPSON

Código	Descrição	Embalagem
9264	04,00 mm x 75 mm	01/01
9265	06,00 mm x 100 mm	01/01
9266	08,00 mm x 120 mm	01/01
9267	10,00 mm x 120 mm	01/01
9268	12,00 mm x 150 mm	01/01
9269	Longa - 6 mm x 350 mm	01/01
9270	Longa - 8 mm x 350 mm	01/01

BROCA SDS VIDEA PLUS



IPWIN

Código	Descrição	Embalagem
6559	05,00 mm x 160 mm	01/10
6563	06,00 mm x 110 mm	01/10
6560	06,00 mm x 160 mm	01/10
6564	06,00 mm x 210 mm	01/10
9136	08,00 mm x 110 mm	01/10
6561	08,00 mm x 160 mm	01/10
6565	08,00 mm x 210 mm	01/10
6568	08,00 mm x 260 mm	01/10
6562	10,00 mm x 160 mm	01/10
6566	10,00 mm x 210 mm	01/10
6569	10,00 mm x 260 mm	01/10
6570	12,00 mm x 300 mm	01/10

BROCA SDS VIDEA PLUS



Código	Descrição	Embalagem
13317	05,00 x 160 mm	01/50
12218	06,00 x 110 mm	01/50
12219	06,00 x 160 mm	01/50
12220	06,00 x 210 mm	01/50
12221	08,00 x 110 mm	01/50
12222	08,00 x 160 mm	01/50
12223	08,00 x 210 mm	01/50
12224	10,00 x 160 mm	01/20
12225	10,00 x 210 mm	01/20
13766	10,00 x 310 mm	01/20
12226	12,00 x 160 mm	01/20
12227	12,00 x 210 mm	01/20
13318	12,00 x 260 mm	01/20
13319	14,00 x 210 mm	01/20
13320	16,00 x 210 mm	01/20
13321	18,00 x 210 mm	01/20
13322	20,00 x 210 mm	01/20

BROCA DE VIDEA LONGA



Código	Descrição	Embalagem
6554	06,00 mm x 330 mm	01/05
6555	08,00 mm x 330 mm	01/05
6556	10,00 mm x 330 mm	01/05

BROCA SDS VIDEA PLUS



Código	Descrição	Embalagem
10481	06,00 mm x 160 mm	01/05
10482	08,00 mm x 160 mm	01/05
10483	10,00 mm x 160 mm	01/05
10484	12,00 mm x 160 mm	01/05

BROCA MOURÃO



Código	Descrição	Embalagem
12118	A - 1/4" x 250 mm	01/50
12119	B - 5/16" x 280 mm	01/50
12120	C - 5/16" x 400 mm	01/50
12121	D - 3/8" x 320 mm	01/50
12122	E - 1/2" x 400 mm	01/50

BROCA FIBROCIMENTO MOURÃO



Código	Descrição	Embalagem
6557	1/4" x 250 mm	01/06
6558	5/16" x 280 mm	01/06

BROCA CHATA P/ MADEIRA



Código	Descrição	Embalagem
11397	5/16" x 150 mm	01/05
11398	3/8" x 150 mm	01/05
11399	1/2" x 150 mm	01/05
13698	5/8" x 150 mm	01/05
11400	3/4" x 150 mm	01/05
11401	1" x 150 mm	01/05
13315	1.1/4" x 150 mm	01/05
13314	1.1/2" x 150 mm	01/05

BROCA ESCALONADA P/ TELHA



Código	Descrição	Embalagem
6999	06,30 x 10,9 mm	01/10

BROCA ESCALONADA 15 ETAPAS



Código	Descrição	Embalagem
14364	4 - 32 mm	01/01

BROCA CHATA P/ MADEIRA



Código	Descrição	Embalagem
9884	1/4"	01/01
9885	5/16"	01/01
9886	3/8"	01/01
9887	7/16"	01/01
9888	1/2"	01/01
9889	9/16"	01/01
9898	5/8"	01/01
9899	11/16"	01/01
9900	3/4"	01/01
9901	7/8"	01/01
9902	1"	01/01
9903	1.1/8"	01/01
9904	1.1/4"	01/01
9905	1.1/2"	01/01

BROCA DE VIDEA JOGO C/ 04 PEÇAS



Código	Descrição	Embalagem
5741	4 x 5 x 6 x 8 mm	01/12

JOGO DE BROCAS P/ MADEIRA



• Conteúdo:
3,4,5,6,7,8,9mm



Código	Descrição	Embalagem
13754	08 Peças	01/10

JOGO DE BROCAS CHATA P/ MADEIRA



• Tamanhos: 3/8" - 1/2" - 5/8"
- 3/4" - 7/8" - 1"
• Comprimento: 6" (150mm).

Código	Descrição	Embalagem
13692	06 Peças	01/01

JOGO DE BROCAS P/ METAL



• Conteúdo:
3,4,5,6,7,8,9mm.



Código	Descrição	Embalagem
13755	08 Peças	01/10

JOGO DE BROCAS P/ CONCRETO



• Conteúdo:
3,4,5,6,7,8,9mm.



Código	Descrição	Embalagem
13753	08 Peças	01/10

JOGO DE BROCAS P/ MADEIRA CONCRETO E METAL



• Madeira: 4,5,6,8,10mm;
• Concreto: 4,5,6,8,10mm;
• Metal: 2,3,4,5,6,8mm.



Código	Descrição	Embalagem
13756	16 Peças	01/10

SERRA COPO DIAMANTADA REFRIGERADA



Código	Descrição	Embalagem
13110	06 mm	01/25
13111	08 mm	01/25
13112	10 mm	01/25
12961	12 mm	01/25
12962	14 mm	01/25
12963	16 mm	01/25
12964	18 mm	01/25
12965	20 mm	01/25
12966	22 mm	01/25
12967	30 mm	01/25

PONTEIRO LISO C/ ENCAIXE SDS PLUS



Código	Descrição	Embalagem
12124	250 mm	01/10

TALHADEIRA LISA C/ ENCAIXE SDS



Código	Descrição	Embalagem
12125	Plus - 14 x 250 mm x 20 mm	01/10
13648	Plus - 14 x 250 mm x 40 mm	01/10
13697	Max - 18 x 400 mm x 25 mm	01/10

SERRA COPO BIMETAL



Código	Descrição	Embalagem
6965	1.1/16" - 27 mm	01/10
6966	1.5/16" - 33 mm	01/05
6967	1.5/8" - 41 mm	01/05
7000	2" - 51 mm	01/05

TALHADEIRA LISA CURVA C/ ENCAIXE SDS PLUS



• Possui afiação em ângulo especial;
• Ideal para remoção de alvenarias leves por processo de impacto;
• Utilizada em marteletes.



Código	Descrição	Embalagem
13696	16 x 265 x 40 mm	01/01

SUPORTE SERRA COPO C/ BROCA



Código	Descrição	Embalagem
6968	1.1/4" - 4.1/2" x 3/8"	01/05

SERRA COPO DIAMANTADA C/ HASTE



Código	Descrição	Embalagem
13489	19 mm x 150 mm	01/10
13490	20 mm x 150 mm	01/10
14132	25 mm x 150 mm	01/10
13491	30 mm x 150 mm	01/10
13757	35 mm x 150 mm	01/10
13758	40 mm x 150 mm	01/10
13323	45 mm x 150 mm	01/10
13759	50 mm x 150 mm	01/10
13760	53 mm x 150 mm	01/10
13761	60 mm x 150 mm	01/10
13324	65 mm x 150 mm	01/10
14133	70 mm x 150 mm	01/10
13325	85 mm x 150 mm	01/10
13326	108 mm x 150 mm	01/05

FURADOR AJUSTÁVEL



Código	Descrição	Embalagem
10821	30 mm à 120 mm	01/06

SERRA COPO KIT 06 PEÇAS



Código	Descrição	Embalagem
9273	32/38/51/54 mm	01/10

SERRA COPO KIT 08 PEÇAS



Código	Descrição	Embalagem
9301	64/76/89/102/127 mm	01/20

SERRA COPO KIT 09 PEÇAS



Código	Descrição	Embalagem
9302	50/60/65/72/75/86 mm	01/10

SERRA COPO DIAMANTADA P/ ALVENARIA



Código	Descrição	Embalagem
14075	25 mm	01/03
10619	30 mm	01/03
11722	35 mm	01/06
10437	45 mm	01/06
10438	50 mm	01/06
10439	55 mm	01/06
10569	65 mm	01/06
10620	75 mm	01/03
10570	85 mm	01/03
10618	105 mm	01/03

SERRA COPO KIT 11 PEÇAS



Código	Descrição	Embalagem
8894	19/22/29/32/38/44/51/64 mm	01/12

COLETORA DE PÓ P/ FURADEIRA



Código	Descrição	Embalagem
7151	Brocas de 4 à 10 mm	01/10

MANDRIL DE APERTO RÁPIDO



- Não utiliza chave;
- Castanhas temperadas;
- Capa com proteção plástica.

Código	Descrição	Embalagem
6984	10 mm - 3/8" (Rosca 3/8")	01/10
6985	13 mm - 1/2" (Rosca 1/2")	01/05

MANDRIL DE APERTO RÁPIDO



Código	Descrição	Embalagem
12849	3/8" - 10 mm	01/01
12850	1/2" - 13 mm	01/01

MANDRIL 13 MM - 1/2" C/ CHAVE



Código	Descrição	Embalagem
12495	Rosca 3/8"	01/01

MANDRIL C/ CHAVE



Código	Descrição	Embalagem
9222	1/2" - 13 mm	01/08

MANDRIL C/ CHAVE



Código	Descrição	Embalagem
12851	1/2" - 13 mm	01/01

CHAVE P/ MANDRIL



Código	Descrição	Embalagem
13486	10 mm - 3/8"	01/01
13487	13 mm - 1/2"	01/01
13488	16 mm - 5/8"	01/01

HASTE ADAPTADOR P/ MANDRIL



- Rosca: 1/2"



Código	Descrição	Embalagem
12171	Encaixe sds plus	01/01

ARCO DE SERRA MINI



Código	Descrição	Embalagem
4339	Regulável	01/24

ARCO DE SERRA MINI



Código	Descrição	Embalagem
1006	C/ Serra	01/12

ARCO DE SERRA



Código	Descrição	Embalagem
12832	Mini 12" - 300 mm	01/01

ARCO DE SERRA FIXO



Código	Descrição	Embalagem
1284	C/ Serra	01/12

ARCO DE SERRA FIXO



Código	Descrição	Embalagem
1005	C/ Serra	01/50

ARCO DE SERRA FIXO



Código	Descrição	Embalagem
6410	12"	01/12

ARCO DE SERRA I-12



IRWIN

Código	Descrição	Embalagem
10527	C/ Serra dupla	01/05

ARCO DE SERRA FIXO



THOMPSON

Código	Descrição	Embalagem
5217	Monobloco	01/12

ARCO DE SERRA



Starrett

Código	Descrição	Embalagem
8399	C/ Lâmina bs 12"	01/06

ARCO DE SERRA STANDARD



IRWIN

Código	Descrição	Embalagem
8003	C/ Serra	01/05

ARCO DE SERRA



THOMPSON

Código	Descrição	Embalagem
2181	Regulável	01/12

ARCO DE SERRA AJUSTÁVEL



FERTAK TOOLS

Código	Descrição	Embalagem
8899	10" à 12"	01/06

ARCO DE SERRA REGULÁVEL



THOMPSON

Código	Descrição	Embalagem
5216	Cabo vermelho	01/12

LÂMINA DE SERRA MANUAL BIMETAL



IRWIN

Código	Descrição	Embalagem
7544	24 DPP / 300 mm	01/10

LÂMINA DE SERRA MANUAL BIMETAL



FERTAK TOOLS

Código	Descrição	Embalagem
13767	30 cm - 24D	01/100

LÂMINA SERRA MANUAL



THOMPSON

Código	Descrição	Embalagem
9922	18 Dentes DPP	01/01
9923	24 Dentes DPP	01/01

LÂMINA SERRA MANUAL BS-24 DTS



Starrett

Código	Descrição	Embalagem
4642	Unique BS 1224	01/10

LÂMINA SERRA MANUAL 12"



FERTAK TOOLS

Código	Descrição	Embalagem
7049	Jogo C/ 03 Peças	01/30

LÂMINA SERRA MANUAL



Nicholson

Código	Descrição	Embalagem
6001	Extraflex 24 dpp/tpi 305 mm	01/10

LÂMINA DE SERRA TICO-TICO



Starrett

• Cartela C/ 02 Peças

Código	Descrição	Embalagem
10417	50 mm - 14DPP Scroll	02/02
10420	75 mm - 06DPP Ret.Alt	02/02
10421	75 mm - 06DPP Ret.Afil	02/02
10422	75 mm - 06DPP Fras.Trav	02/02
10418	75 mm - 10DPP Ret.Afil.Inv	02/02
10419	75 mm - 10DPP Ret.Afil	02/02

LÂMINA P/ SERRA TICO-TICO



vonder

• Cartela C/ 05 Peças

Código	Descrição	Embalagem
6887	Ref. 111C - DPP- 08	05/05
6886	Ref. 101B - DPP- 10	05/05
6888	Ref. 118A - DPP- 21	05/05
6889	Ref. 127D - DPP- 08	05/05
6890	Ref. 144D - DPP- 06	05/05

SERROTE CABO PLÁSTICO



Código	Descrição	Embalagem
10703	18"	01/48
10704	20"	01/48
10705	22"	01/48

SERROTE CABO MADEIRA



Código	Descrição	Embalagem
13316	18"	01/06
10701	20"	01/06
10702	22"	01/06

SERROTE AMADOR



Código	Descrição	Embalagem
2016	20"	01/06
1701	22"	01/06
1702	24"	01/06

SERROTE PROFISSIONAL



Código	Descrição	Embalagem
5524	Dente médio	01/01
5523	Dente grande	01/01

SERROTE DENTE GRANDE



Código	Descrição	Embalagem
1493	20"	01/06
1494	22"	01/03
3369	24"	01/06

SERROTE DENTE TRAIRA



Código	Descrição	Embalagem
3370	22"	01/06

SERROTE COSTA



Código	Descrição	Embalagem
12023	12"	01/06

SERROTE PONTA PROFISSIONAL



Código	Descrição	Embalagem
12025	12" - C/ Cabo Madeira	01/06

SERROTE PONTA PROFISSIONAL P/ GESSO



Código	Descrição	Embalagem
12024	06" - C/ Cabo Plástico	01/06

SERROTE DE PONTA PROFISSIONAL P/ GESSO E DRYWALL



Código	Descrição	Embalagem
11371	6.1/2" - 165 mm	01/06

SERROTE DRYWALL 6" 15 CM



Código	Descrição	Embalagem
13791	Cabo plástico	01/12
13792	Cabo madeira	01/12
13793	Duplo - Cabo plástico	01/12

CABO P/ SERROTE



Código	Descrição	Embalagem
1699	Amador	01/01
1698	Profissional	01/01

CAIXA MEIA ESQUADRIA



Código	Descrição	Embalagem
1029	120 x 300 mm	01/06

SERRA DE MEIA ESQUADRIA



• Lâmina serra: 650x45mm

Código	Descrição	Embalagem
3479	Mesa - 450 mm	01/01

SUPORTE P/ FURADEIRA



• Não acompanha furadeira.



Código	Descrição	Embalagem
11829	Altura max. - 50 cm	01/01

PLAINA HOBBY



Código	Descrição	Embalagem
1986	Nº 02 - 45 x 175 mm	01/06
1381	Nº 04 - 50 x 245 mm	01/06

PLAINA MANUAL C/ CABO PLÁSTICO



Código	Descrição	Embalagem
13764	Nº 03 - 255 X 50 mm	01/12
12123	Nº 04 - 255 x 60 mm	01/12
13042	Nº 05 - 335 x 60 mm	01/12

MÁQUINA PLÁSTICO SALPICAR



Código	Descrição	Embalagem
2011	Tintas e massas	01/04

CAIXA FERRAMENTAS TÁTICA FECHO ARTICULADO DE METAL



Código	Descrição	Embalagem
12089	Laranja - 18 x 23 x 44 cm	01/03

CAIXA FERRAMENTAS TÁTICA FECHO ARTICULADO REFORÇADO



Código	Descrição	Embalagem
12090	Camper - 18 x 23 x 44 cm	01/03

CAIXA DE FERRAMENTAS C/ BANDEJA



Código	Descrição	Embalagem
2360	20 x 20 x 40 cm	01/06

MALETA PLÁSTICA



Código	Descrição	Embalagem
3984	17,4 x 19,5 x 39 cm	01/08

CAIXA FERRAMENTAS C/ TAMPA



Código	Descrição	Embalagem
11014	Organizadora	01/01
11015	Simplex	01/01

- Altura: 19cm
- Largura: 19cm
- Comprimento: 43,20cm

CAIXA SANFONADA P/ FERRAMENTAS



Código	Descrição	Embalagem
13070	05 Gavetas	01/01

- Dimensões do produto - 500 x 200 x 300mm;
- Estrutura em chapas de aço conformadas;
- Possibilita o uso de cadeado;
- Possui cinco gavetas;
- Alças fixas na parte superior;
- Pintura eletrostática;

CAIXA DE FERRAMENTAS METAL CINZA



Código	Descrição	Embalagem
11043	03 Gavetas	01/05
11044	05 Gavetas	01/05
11277	07 Gavetas	01/05

CAIXA DE FERRAMENTAS BAÚ



Código	Descrição	Embalagem
11575	30 cm	01/06
11576	40 cm	01/06
11577	50 cm	01/06

MALETA DE ALUMÍNIO



Código	Descrição	Embalagem
9821	Pequena - 395 x 242 x 90 mm	01/03
9820	Média - 423 x 286 x 120 mm	01/03
9819	Grande - 457 x 331 x 150 mm	01/03

CAIXA MALETA PLÁSTICA VD-6002



- Comprimento da caixa plástica: 340,0mm;
- Largura da caixa plástica: 340,0mm;
- Altura da caixa plástica: 130,0mm;
- Material da caixa plástica: Polipropileno;
- Cor da caixa plástica: Preta e amarela;
- Capacidade de carga: 12kg.

Código	Descrição	Embalagem
10906	340 x 340 x 130 mm	01/01

BOLSA P/ FERRAMENTAS



- Dimensões: 30x23x40cm;
- Zipper resistente;
- Poliéster;
- P/ Transporte de ferramentas.

Código	Descrição	Embalagem
12483	C/ 23 Bolsos	01/20

MALETA DE COURO



Código	Descrição	Embalagem
11088	38 x 20 x 12 cm	01/01

CINTO ELETRICISTA



Código	Descrição	Embalagem
4175	C/ Cinta couro	01/01

CINTO CARPINTEIRO



Código	Descrição	Embalagem
1311	C/ Cinta couro	01/01

CINTO CARPINTEIRO COURO BÚFALO



Código	Descrição	Embalagem
7042	C/ Cinta couro	01/01

CINTO ARMADOR C/ CINTA COURO



Código	Descrição	Embalagem
5527	Reforçado	01/01

CINTO P/ FERRAMENTAS



Código	Descrição	Embalagem
2576	C/ 11 Bolsos	01/01

POCHETE P/ FERRAMENTAS



BRASFORT

Código	Descrição	Embalagem
11805	06 Bolsos	01/12

VENTOSA SIMPLES



FERTAK TOOLS

Código	Descrição	Embalagem
13660	40 kg	01/01

VENTOSA DUPLA



- Material do suporte e alça da ventosa: Plástico ABS;
- Material da ventosa: Borracha;
- Capacidade de carga de cada ventosa 25kgf total 50kgf
- Diâmetro de cada ventosa: 110,0mm.

vonder

Código	Descrição	Embalagem
10893	50 kg	01/01

PORTA ELETRODO



FERTAK TOOLS

Código	Descrição	Embalagem
13451	300 A	01/50
13452	500 A	01/50

PORTA ELETRODO



THOMPSON

Código	Descrição	Embalagem
5345	300 A	01/12
5220	500 A	01/12

PORTA ELETRODO



BRASFORT

Código	Descrição	Embalagem
9502	300 A	01/25
9503	500 A	01/25

TESOURA USO GERAL CURVA TC215



vonder

Código	Descrição	Embalagem
8339	215 mm	01/12

ESTILETE CORPO PLÁSTICO



noVE54

Código	Descrição	Embalagem
843	18 mm	01/24

ESTILETE LEVE



Starrett

Código	Descrição	Embalagem
8400	18 mm	01/06

ESTILETE SNAP-OFF STD



IWIN

Código	Descrição	Embalagem
8352	18 mm	01/24

ESTILETE ESTREITO PREMIUM



THOMPSON

Código	Descrição	Embalagem
9911	18 mm	01/120

ESTILETE PROFISSIONAL EMBORRACHADO



THOMPSON

Código	Descrição	Embalagem
5298	18 mm	01/12

ESTILETE REFORÇADO EMBORRACHADO



nove54

Código	Descrição	Embalagem
4388	18 mm	01/24

ESTILETE PROFISSIONAL EMBORRACHADO



FERTAK TOOLS

Código	Descrição	Embalagem
9751	18 mm	01/12

ESTILETE TRAPEZOIDAL



FERTAK TOOLS

Código	Descrição	Embalagem
9227	18 mm - 06 Lâminas	01/06

ESTILETE RASPADOR



FERTAK TOOLS

Código	Descrição	Embalagem
13818	145 mm	01/20

LÂMINA P/ ESTILETE



THOMPSON

Código	Descrição	Embalagem
9024	18 mm	10/10

LÂMINA DE ESTILETE TRAPEZOIDAL



FERTAK TOOLS

Código	Descrição	Embalagem
9531	Jogo C/ 10 Peças	10/10

LÂMINA DE ESTILETE



nove54

Código	Descrição	Embalagem
1214	18 mm	10/10

CANIVETE INOX



BRASFORT

Código	Descrição	Embalagem
5030	Lâmina 80 x 16 mm Largo	01/24
915	Lâmina 80 x 14 mm C/ Ponta	01/24

GRAMPEADOR PROFISSIONAL C/ GRAMPOS EXTRA



FERTAK TOOLS

Código	Descrição	Embalagem
8900	04 - 14 mm	01/10

GRAMPEADOR MANUAL PRO 3 EM 1



FERTAK TOOLS

- Grampeador profissional
- Aceita grampos nos formatos "T", "U" e Reto
- Produzido em aço reforçado
- Possui função Pinador
- Grampos inclusos de 6 e 8mm

Código	Descrição	Embalagem
14371	T - U - Reto (4 - 14 mm)	01/10

JOGO GRAMPEADOR MANUAL 4 - 14 MM



FERTAK TOOLS

- Grampeador P/ Grampos de 4 - 14mm;
- Possui ajuste de pressão;
- Grampos adicionais de 8mm
- Trena de 2m;
- Maleta de ABS.

Código	Descrição	Embalagem
13790	3 em 1	01/20

GRAMPO P/ GRAMPEADOR MANUAL



FERTAK TOOLS

Código	Descrição	Embalagem
10674	06 mm	1000/1000
10675	08 mm	1000/1000

GRAMPO - VR P/ GRAMPEADORES MANUAIS



nove54

Código	Descrição	Embalagem
3032	06 mm	1000/1000
3033	08 mm	1000/1000

GRAMPEADOR 106 PREMIUM



ROCAMA

Código	Descrição	Embalagem
5116	P/ Grampos 6 e 8 mm	01/01

GRAMPEADOR CORPO ALUMÍNIO 51/A



ROCAMA

Código	Descrição	Embalagem
5117	P/ Grampos 106/4 106/6 106/8	01/01

GRAMPO POLIDO P/ GRAMPEADOR



ROCAMA

Código	Descrição	Embalagem
5118	106 / 06 mm	3500/3500
5119	106 / 08 mm	2500/2500

GRAMPO DE NYLON C/ MOLA



• Indicado para fixar peças durante colagem, montagem de móveis e fixações.

FERTAK TOOLS

Código	Descrição	Embalagem
13781	04" (10 cm) P/ Fixação	01/20
13782	06" (15 cm) P/ Fixação	01/20
13783	09" (22,5 cm) P/ Fixação	01/20

GRAMPO DE APERTO RÁPIDO



FERTAK TOOLS

Código	Descrição	Embalagem
13784	08" - 200 mm	01/06
13785	12" - 300 mm	01/06
13786	18" - 450 mm	01/06
13787	24" - 600 mm	01/06

GRAMPO SARGENTO

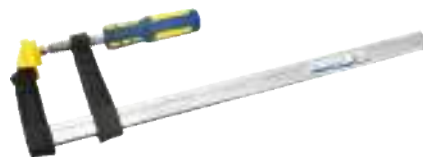

BRASFORT

Código	Descrição	Embalagem
9498	250 mm x 80 mm	01/20
9499	400 mm x 100 mm	01/20
9500	600 mm x 120 mm	01/10
9501	1000 mm x 120 mm	01/06

GRAMPO DE NYLON



BRASFORT

Código	Descrição	Embalagem
11940	4" - C/ 04 Peças	01/01

GRAMPO TIPO "C"



NOVE54

Código	Descrição	Embalagem
5602	2" (50 mm)	01/12
5603	3" (75 mm)	01/12
5604	4" (100 mm)	01/12
5605	6" (150 mm)	01/06

GRAMPO EM "C" 03 PEÇAS



BRASFORT

Código	Descrição	Embalagem
4260	(1"/2"/3") Encartelado	01/01

FORMÃO AÇO TEMPERADO C/ CABO DE MADEIRA



MOMFORT

Código	Descrição	Embalagem
580	1/2"	01/06
2284	5/8"	01/06
2285	3/4"	01/06
576	1"	01/06

FORMÃO CABO DE MADEIRA



FERTAK TOOLS

• Medidas: - 6, 12, 18, 24mm

Código	Descrição	Embalagem
11085	Kit 04 Peças	01/01

FORMÃO CHANFRADO C/ CABO DE MADEIRA



NOVE54

Código	Descrição	Embalagem
1393	3/8"	01/06
1394	1/2"	01/06
1395	5/8"	01/06
1396	3/4"	01/06
1397	7/8"	01/06
1398	1"	01/06

FORMÃO CHANFRADO CABO DE POLIPROPILENO



TRAMONTINA

Código	Descrição	Embalagem
11257	1/4"	01/12
9083	3/8"	01/12
6420	1/2"	01/12
9084	5/8"	01/12
6421	3/4"	01/12
9085	7/8"	01/12
6422	1"	01/12

LIMA P/ ENXADA



THOMPSON

Código	Descrição	Embalagem
5304	08"	01/12

LIMA P/ ENXADA



NOVE54

Código	Descrição	Embalagem
12697	08"	01/01

LIMA P/ ENXADAS E FACÕES S/ CABO



Starrett

Código	Descrição	Embalagem
8402	08" - 200 mm	01/12

LIMA P/ ENXADAS S/ CABO 08"



Nicholson

Código	Descrição	Embalagem
2080	Encartelado	01/12

LIMA P/ ENXADA



LS Lima

Código	Descrição	Embalagem
14579	08" - S/ Cabo	01/01
14580	08" - C/ Cabo	01/01

LIMA P/ ENXADA C/ CABO



TRAMONTINA

Código	Descrição	Embalagem
9063	08"	01/12

LIMA P/ ENXADAS E FACÕES C/ CABO



Starrett

Código	Descrição	Embalagem
10443	08" - 200 mm	01/01

LIMA P/ ENXADA C/ CABO



Nicholson

Código	Descrição	Embalagem
435	08" - Encartelado	01/12

LIMA GROSA MEIA CANA C/ CABO



TRAMONTINA

Código	Descrição	Embalagem
9086	10"	01/12

LIMA GROSA MEIA - CANA REGULAR C/ CABO



Starrett

Código	Descrição	Embalagem
8403	08" / 200 mm	01/06

LIMA GROSA 08"



LS Lima

Código	Descrição	Embalagem
14589	Chata	01/01
14584	Meia cana	01/01
14588	Redonda	01/01

LIMA TRIANGULAR SERROTE



THOMPSON

Código	Descrição	Embalagem
5305	04"	01/12

LIMA TRIANGULAR P/ SERROTE



LS Lima

Código	Descrição	Embalagem
14585	04"	01/01
14586	05"	01/01
14587	06"	01/01

LIMA TRIANGULAR P/ SERROTE C/ CABO



TRAMONTINA

Código	Descrição	Embalagem
9062	06"	01/12

LIMA TRIANGULAR SERROTE C/ CABO



Nicholson

Código	Descrição	Embalagem
488	04"	01/12
6000	4.1/2"	01/12
6101	05"	01/12
6102	06"	01/12

LIMA P/ MOTO SERRA S/ CABO



Starrett

Código	Descrição	Embalagem
8401	5/32"	01/12
10423	7/32"	01/01

LIMA P/ MOTO SERRA S/ CABO



LS Lima

Código	Descrição	Embalagem
14581	3/16"	01/01
14582	5/32"	01/01
14583	7/32"	01/01

LIMA P/ MOTO SERRA S/ CABO KIT C/ 03 PEÇAS



Nicholson

Código	Descrição	Embalagem
5998	08" x 3/16"	01/10
5999	08" x 7/32"	01/10
1862	08" x 5/32"	01/10

CABO DE PVC P/ LIMA



FERRAR

Código	Descrição	Embalagem
1018	Pequeno - 8,5 cm	01/01
1019	Médio - 10,5 cm	01/01
1636	Grande - 12 cm	01/01

CABO DE MADEIRA P/ LIMA



MOMFORT

Código	Descrição	Embalagem
1695	8,5 cm	01/06
1696	10 cm	01/06
1697	12 cm	01/06

CORTADOR DE PISO PREMIUM



THOMPSON

Código	Descrição	Embalagem
7284	75 cm	01/01
7285	90 cm	01/01
14637	100 cm	01/01

CORTADOR DE PISOS CERÂMICOS E PORCELANATO



GORTAG

Código	Descrição	Embalagem
6751	75 cm	01/01
6750	90 cm	01/01

RODEL P/ CORTADOR DE PISOS



GORTAG

Código	Descrição	Embalagem
6743	80 mm - Duplo	01/20

RODEL P/ CORTADOR DE PISO



THOMPSON

Código	Descrição	Embalagem
879	80 mm	01/20

RODEL P/ CORTADOR DE PISOS



GORTAG

Código	Descrição	Embalagem
6742	80 mm - Simples	01/20
11539	100 mm - Universal	01/20

RISCADOR P/ PISO E AZULEJOS



IPWIN

Código	Descrição	Embalagem
8351	130 mm	01/12

RODEL CORTADOR DE PISO SIMPLES



IPWIN

Código	Descrição	Embalagem
6698	80 mm	01/10

RODEL DUPLO CORTADOR DE PISO



IPWIN

Código	Descrição	Embalagem
6788	80 mm	01/10

RISCADOR P/ PISOS E AZULEJOS



GORTAG

Código	Descrição	Embalagem
6749	Aço SAE 1020	01/20

ALICATE P/ PISOS E AZULEJOS



GORTAG

Código	Descrição	Embalagem
6744	P/ Dimensões pequenas	01/12

CORTADOR DE VIDRO



FERTAK TOOLS

Código	Descrição	Embalagem
12833	Tipo Caneta	01/01

CORTADOR DE VIDRO



NOVE 54

Código	Descrição	Embalagem
12526	Corte 5 mm	01/06

CORTADOR DE VIDRO

**BRASFORT**

Código	Descrição	Embalagem
4259	C/ Diamante	01/12

CORTADOR DE TUBOS DE COBRE

**BRASFORT**

Código	Descrição	Embalagem
5597	1/8" à 1.1/8" - 3 à 28 mm	01/10

CORTADOR DE CHAPA DE AÇO

**BRASFORT**

Código	Descrição	Embalagem
11804	P/ Furadeira	01/01

NÍVEL DE MADEIRA

**MOMFORT**

Código	Descrição	Embalagem
6489	14" - 35 cm	01/06
6490	16" - 40 cm	01/06
6491	20" - 50 cm	01/06

NÍVEL DE MADEIRA

**THOMPSON**

Código	Descrição	Embalagem
2397	12"	01/12
2120	14"	01/12
2121	16"	01/12

NÍVEL DE ALUMÍNIO

**SCHNEIDER**

Código	Descrição	Embalagem
515	12"	01/12
5131	14"	01/12
609	16"	01/12
5132	18"	01/12
610	20"	01/12
611	24"	01/12
5133	36"	01/12
5134	48"	01/12

NÍVEL DE MADEIRA

**SCHNEIDER**

Código	Descrição	Embalagem
5135	14"	01/12
607	16"	01/12
972	18"	01/12
608	20"	01/12

NÍVEL DE MADEIRA

**MAX**

Código	Descrição	Embalagem
7570	16"	01/06
7571	18"	01/06
7572	20"	01/06

NÍVEL DE ALUMÍNIO ANODIZADO

**MOMFORT**

Código	Descrição	Embalagem
577	16"	01/06
814	18"	01/06
2287	20"	01/06

NÍVEL DE ALUMÍNIO 3 BOLHAS

**FERTAK**

Código	Descrição	Embalagem
12860	40 mm	01/01
12861	60 mm	01/01

NÍVEL DE ALUMÍNIO

**MAX**

Código	Descrição	Embalagem
11839	20"	01/06
11840	24"	01/06
11841	40"	01/06
11842	48"	01/06

MANGUEIRA P/ NÍVEL CRISTAL

**UNIFORTE**

Código	Descrição	Embalagem
11513	3/8" x 1,50 mm - 50 m	01/01
7493	1/2" x 1,50 mm - 50 m	01/01
7494	3/4" x 1,50 mm - 50 m	01/01

Cristal Siliconada

5437	5/16" x 1,3 mm - 10 m	01/01
5438	5/16" x 1,3 mm - 15 m	01/01
5439	5/16" x 1,3 mm - 20 m	01/01
5436	5/16" x 1,3 mm - 30 m	01/01
5806	5/16" x 1,3 mm - 50 m	01/01
5807	5/16" x 1,3 mm - 100 m	01/01

NÍVEL DE ALUMÍNIO

**nove54**

Código	Descrição	Embalagem
3046	12"	01/06
3047	14"	01/06
3048	16"	01/06
3194	20"	01/06

NÍVEL DE ALUMÍNIO 3 BOLHAS

**THOMPSON**

Código	Descrição	Embalagem
9915	14"	01/01
9916	16"	01/01

NÍVEL DE ALUMÍNIO ANODIZADO



THOMPSON

Código	Descrição	Embalagem
1454	12"	01/12
2398	14"	01/12

NÍVEL MAGNÉTICO DE ALUMÍNIO

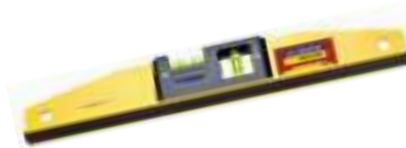

TRAMONTINA

Código	Descrição	Embalagem
6434	12"	01/06

NÍVEL ALUMÍNIO BASE MAGNÉTICA



THOMPSON

Código	Descrição	Embalagem
5319	12"	01/12
5320	14"	01/12

NÍVEL A LASER DE LINHAS CRUZ



vonder

Código	Descrição	Embalagem
13961	10 Metros	01/01

NÍVEL A LASER DE LINHAS CRUZ



WESTERN

Código	Descrição	Embalagem
14599	2 Bolhas	01/01

METRO DE PVC

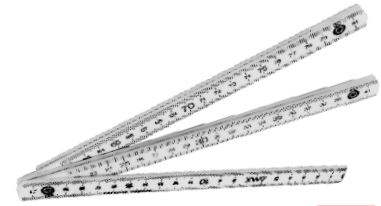

MAX
FERRAMENTAS

Código	Descrição	Embalagem
4942	01 m	01/24
4943	02 m	01/12

LÁPIS P/ CARPINTEIRO



IRWIN

Código	Descrição	Embalagem
6956	18 cm	01/72

LÁPIS MARCENEIRO / CARPINTEIRO



BRASFORT

Código	Descrição	Embalagem
4615	C/ 06 Peças - 18 cm	06/06
2098	C/ 72 Peças - 18 cm	72/72

METRO DE PVC

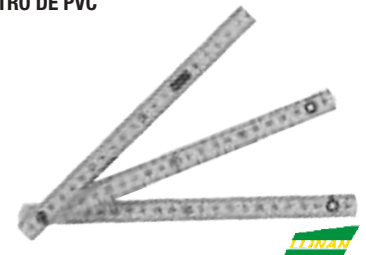

LINAX

Código	Descrição	Embalagem
691	01 m	01/12
612	02 m	01/12

LÁPIS P/ CARPINTEIRO



FABER-CASTELL

Código	Descrição	Embalagem
8290	17,5 cm	01/72

LÁPIS P/ CARPINTEIRO



THOMPSON

Código	Descrição	Embalagem
9025	18 cm	72/72

ESQUADRO MAGNÉTICO



- Capacidade: 10kg
- Medida (A): 120mm
- Medida (B): 83mm
- Medida (C): 85mm
- Medida (D): 71mm
- Medida (E): 25mm
- Espessura: 14mm

vonder

Código	Descrição	Embalagem
10895	Até 10 kg	01/01

ESQUADRO DE AÇO CABO PLÁSTICO



MOMFORT

Código	Descrição	Embalagem
2390	12"	01/06
2391	14"	01/06

ESQUADRO DE AÇO DE CABO PLÁSTICO



SCHNEIDER
FERRAMENTAS

Código	Descrição	Embalagem
971	12"	01/12
1336	14"	01/12

ESQUADRO DE AÇO CABO PLÁSTICO



THOMPSON

Código	Descrição	Embalagem
5296	10"	01/12
5297	12"	01/12
7287	14"	01/12

ESQUADRO DE AÇO CABO METÁLICO



THOMPSON

Código	Descrição	Embalagem
5294	12"	01/12
5295	14"	01/12

ESQUADRO DE AÇO CABO METÁLICO



FERTAK TOOLS

Código	Descrição	Embalagem
10689	10"	01/12
10690	12"	01/12

ESQUADRO DE ZAMAC



MOMFORT

Código	Descrição	Embalagem
2170	12"	01/06
2171	14"	01/06

PAQUÍMETRO PLÁSTICO



FERTAK TOOLS

Código	Descrição	Embalagem
13973	150 mm - 0,05 mm	01/12

PAQUÍMETRO PLÁSTICO



nove54

Código	Descrição	Embalagem
3163	06" - 150 mm	01/12

PAQUÍMETRO METÁLICO



BRASFORT

Código	Descrição	Embalagem
5596	06" - 150 mm	01/01

PAQUÍMETRO DIGITAL DE METAL C/ ESTOJO



FERTAK TOOLS

Código	Descrição	Embalagem
13972	150 mm - 0,01 mm	01/10

PRUMO DE CENTRO



THOMPSON

Código	Descrição	Embalagem
9921	500 g	01/01

PRUMO DE CENTRO



LAUFERR

Código	Descrição	Embalagem
12906	400 g	01/01
12907	500 g	01/01

PRUMO DE CENTRO CÔNICO



FERTAK TOOLS

Código	Descrição	Embalagem
13442	300 g	01/06
13443	400 g	01/06

PRUMO DE PAREDE



LAUFERR

Código	Descrição	Embalagem
12902	400 g	01/01
12903	500 g	01/01
12904	700 g	01/01
12905	1 kg	01/01

PRUMO DE PAREDE



MOMFORT

Código	Descrição	Embalagem
812	400 g	01/06
2282	500 g	01/06
2283	700 g	01/06
4252	1 kg	01/06

PRUMO DE PAREDE METAL



FERTAK TOOLS

Código	Descrição	Embalagem
12859	400 g	01/01

PRUMO DE PAREDE METAL



nove54

Código	Descrição	Embalagem
12687	500 g	01/06
12688	400 g	01/06

PRUMO DE PAREDE PLÁSTICO



FERTAK TOOLS

Código	Descrição	Embalagem
13444	500 g	01/06

PRUMO DE PAREDE AÇO MACIÇO



THOMPSON

Código	Descrição	Embalagem
9917	400 g	01/01
9918	500 g	01/01
9919	750 g	01/01
9920	1 kg	01/01

PRUMO DE PAREDE PVC MACIÇO



THOMPSON

Código	Descrição	Embalagem
9406	290 g	01/06

PRUMO DE PAREDE AÇO REVESTIMENTO PLÁSTICO



TRAMONTINA

Código	Descrição	Embalagem
6435	500 g	01/12

PRUMO DE PAREDE PVC 420 G



THOMPSON

Código	Descrição	Embalagem
9403	Amarelo e preto	01/06

PRUMO DE PAREDE BORRACHA SINTÉTICA



PARABONI

Código	Descrição	Embalagem
1910	450 g	01/06

LINHA NYLON CRISTAL ROLO 100 M



equiparoca

Código	Descrição	Embalagem
3386	0,20 mm	01/20
3387	0,25 mm	01/20
3388	0,30 mm	01/20
3389	0,35 mm	01/20
3390	0,40 mm	01/20
3391	0,45 mm	01/20
973	0,50 mm	01/20
974	0,60 mm	01/10
975	0,70 mm	01/10
6054	0,80 mm	01/10
976	0,90 mm	01/10
1651	1,00 mm	01/10

LINHA P/ PEDREIRO 0,80 MM - 100 M



Mazzafeno

Código	Descrição	Embalagem
11761	Cristal	10/10
11760	Laranja	10/10
14639	Amarelo	10/10

LINHA PEDREIRO 0,80 MM - 50 M



Mazzafeno

Código	Descrição	Embalagem
13882	Cristal	01/20
13881	Laranja	01/20
13919	Verde	01/10

LINHA P/ PEDREIRO DE NYLON 0,80 MM - 100 M



equiparoca

Código	Descrição	Embalagem
980	Cristal	10/10
10474	Laranja	10/10

LINHA P/ PEDREIRO C/ 50 M TRANÇADA



vonder

Código	Descrição	Embalagem
6838	Carretel giratório	01/24

TRENA STANDARD



IRWIN

Código	Descrição	Embalagem
6961	03 m x 10 mm	01/06
6962	05 m x 16 mm	01/06
6963	08 m x 25 mm	01/06

TRENA DE AÇO CORPO PLÁSTICO



TRAMONTINA

Código	Descrição	Embalagem
6430	03 m	01/12
6431	05 m	01/12
6432	7,5 m	01/12

TRENA DE AÇO



nove54

Código	Descrição	Embalagem
3133	05 x 19 mm	01/12

TRENA DE AÇO



Starrett

Código	Descrição	Embalagem
8404	03 m x 10"	01/06
8405	05 m x 16"	01/06
8406	08 m x 26"	01/06

TRENA DE AÇO POP C/ TRAVA



THOMPSON

Código	Descrição	Embalagem
5332	05 m x 19 mm	01/12
9943	05 m x 25 mm	01/06
5334	7,5 m x 25 mm	01/06
5336	10 m x 25 mm	01/06

TRENA DE AÇO C/ TRAVA



Lufkin

Código	Descrição	Embalagem
7254	03 m x 10 mm	01/06
7255	05 m x 16 mm	01/06
7256	08 m x 26 mm	01/06

TRENA DE AÇO POP C/ TRAVA



FERTAK TOOLS

Código	Descrição	Embalagem
9752	16 mm x 03 m	01/12
9753	19 mm x 05 m	01/12
9754	25 mm x 05 m	01/12
9333	25 mm x 7,5 m	01/06
9334	25 mm x 10 m	01/06

TRENA DE AÇO EMBORRACHADO C/ IMÃ



THOMPSON

Código	Descrição	Embalagem
3719	05 m x 19 mm	01/12
3720	7,5 m x 25 mm	01/06
3721	10 m x 25 mm	01/06
5329	03 m x 16 mm	01/12
5330	05 m x 16 mm	01/12
5598	05 m x 25 mm	01/06

TRENA DE PVC FECHADA



FERTAK TOOLS

Código	Descrição	Embalagem
10708	10 m	01/60
10709	20 m	01/40

TRENA FIBRA VIDRO FECHADA



BRASFORT

Código	Descrição	Embalagem
592	10 m x 13 mm	01/01
595	20 m x 13 mm	01/01
941	30 m x 13 mm	01/01
248	50 m x 13 mm	01/01

TRENA DE FIBRA DE VIDRO FECHADA



THOMPSON

Código	Descrição	Embalagem
5331	10 m	01/01
5333	20 m	01/01
5335	30 m	01/01
5337	50 m	01/01

TRENA DE FIBRA DE VIDRO ABERTA



THOMPSON

Código	Descrição	Embalagem
9944	20 m	01/01
9945	30 m	01/01
9946	50 m	01/01

TRENA DE FIBRA DE VIDRO ABERTA



FERTAK TOOLS

Código	Descrição	Embalagem
10706	30 m	01/40
10707	50 m	01/20

TRENA FIBRA VIDRO ABERTA



BRASFORT

Código	Descrição	Embalagem
623	10 m x 13 mm	01/01
2568	20 m x 13 mm	01/01
2567	30 m x 13 mm	01/01
2566	50 m x 13 mm	01/01

TRENA A LASER DIGITAL



- 7 funções de medida: individual, contínua, por Pitágoras, área, volume, soma e subtração;
- Mede em metros, pés ou polegadas;
- Armazena 20 últimas medidas;
- Nível bolha, que auxilia na estabilização;
- 2 pontos de referência: topo ou base.

Intech

Código	Descrição	Embalagem
12339	0,05 a 30 m	01/01

GIZ DE LINHA / PÓ AZUL



IRWIN

Código	Descrição	Embalagem
7600	Carretel 30 m	01/03

LINHA DE GIZ P/ MARCAÇÃO



- Possibilita a marcação de um linha reta em qualquer direção;
- Marca ambientes internos e externos.

FERTAK TOOLS

Código	Descrição	Embalagem
13795	15 Metros	01/20

REFIL LINHA DE GIZ 120 G



- Marca ambientes internos e externos.

FERTAK TOOLS

Código	Descrição	Embalagem
13796	Azul	01/06
13797	Vermelho	01/06

CANETA MARCADOR PERMANENTE PONTA FINA



BRASFORT

Código	Descrição	Embalagem
10425	Azul	01/01
10426	Preto	01/01
10427	Vermelho	01/01

LUPA



NOVE54

Código	Descrição	Embalagem
3487	60 mm	01/01

LIXA DEIRA MANUAL C/ LIXA P/ CABO



MOMFORT

Código	Descrição	Embalagem
8432	12 x 20 cm	01/06

LIXA DEIRA MANUAL C/ LIXA



MOMFORT

Código	Descrição	Embalagem
8431	12 x 20 cm	01/06

SUPORTE P/ MEIA LIXA PLÁSTICO



ATLAS

Código	Descrição	Embalagem
10599	23 x 10,5 cm	01/04

LIXA DEIRA PLÁSTICA MANUAL



MAX

Código	Descrição	Embalagem
1102	220 x 80 m	01/12

SUPORTE P/ LIXA C/ ROSCA



ATLAS

Código	Descrição	Embalagem
10602	Plástico	01/04

LIXA DEIRA MANUAL FACILIXA



MAX

Código	Descrição	Embalagem
5676	C/ Cabo - 1,20 m	01/06

ESCOVA DE AÇO PLÁSTICA S/ CABO



MAX

Código	Descrição	Embalagem
518	177 x 55 mm	01/12
2010	137 x 55 mm	01/12

ESCOVA DE AÇO MADEIRA S/ CABO



MAX

Código	Descrição	Embalagem
1286	177 x 55 mm	01/12

ESCOVA DE AÇO C/ CABO



MAX

Código	Descrição	Embalagem
517	03 Fileiras - 280 x 25 mm	01/12
9860	04 Fileiras - 280 x 33 mm	01/12

ESCOVA DE AÇO C/ CABO C/ RASPADOR



MAX

Código	Descrição	Embalagem
2006	280 x 24 mm	01/12

ESTOPA ALGODÃO



ATLAS

Código	Descrição	Embalagem
9257	400 g	01/12

MACACO HIDRÁULICO TIPO GARRAFA



BRASFORT

Código	Descrição	Embalagem
5744	02 toneladas	01/01
4262	04 toneladas	01/01

MACACO HIDRÁULICO TIPO GARRAFA



NOVE54

Código	Descrição	Embalagem
4366	02 Toneladas	01/06
12701	03 Toneladas	01/06
12702	05 Toneladas	01/04
12703	08 Toneladas	01/04
5773	12 Toneladas	01/02

TORNO DE BANCADA



Código	Descrição	Embalagem
10918	Nº 02 - Leve	01/01
10919	Nº 03 - Leve	01/01
10920	Nº 04 - Leve	01/01
7549	Nº 05 - Profissional	01/01
7550	Nº 06 - Profissional	01/01
7551	Nº 08 - Profissional	01/01

ALMOTOLIA METAL 2 BICOS

FERTAK
TOOLS

Código	Descrição	Embalagem
12116	250 ml	01/10
12117	500 ml	01/10

ALMOTOLIA PLÁSTICA GATILHO

BRASFORT

Código	Descrição	Embalagem
2702	250 ml	01/10

ALMOTOLIA METÁLICA BICO FLEXÍVEL

nove54

Código	Descrição	Embalagem
3055	250 ml	01/10

BALDE / BOMBA P/ GRAXA

nove54

Código	Descrição	Embalagem
11824	07 kg	01/02
11825	14 kg	01/02

BOMBA DE GRAXA

STAPFER

Código	Descrição	Embalagem
1424	400 g	01/20

PISTOLA APLICADORA SILICONE

BRASFORT

Código	Descrição	Embalagem
9507	P/ Tubos de 09"	01/24

APLICADOR P/ SILICONE

nove54

Código	Descrição	Embalagem
3054	P/ Tubos de 300 g	01/12

APLICADOR P/ SILICONE

FERTAK
TOOLS

Código	Descrição	Embalagem
841	P/ Tubos de 09"	01/20

APLICADOR DE SILICONE REFORÇADO

FERTAK
TOOLS

Código	Descrição	Embalagem
10710	P/ Tubos de 09"	01/40

APLICADOR P/ TUBOS DE SILICONE

TRAMONTINA

Código	Descrição	Embalagem
6428	P/ Tubos de 09"	01/06

APLICADOR P/ SILICONE

vonder

Código	Descrição	Embalagem
11306	Reforçado	01/12

APLICADOR P/ SILICONE TUBULAR

vonder

* Indicado para aplicação de silicone e outros selantes em sachê.

Código	Descrição	Embalagem
8320	400 ml	01/12
10894	600 ml	01/12

APLICADOR P/ SILICONE TUBULAR 09"

FERTAK
TOOLS

• Tubo de alumínio.

Código	Descrição	Embalagem
12955	300 g - 305 ml	01/20

PENEIRA EXPANDIDA C/ ARO 55 DE PVC

TELAS MM

Código	Descrição	Embalagem
10914	Areia	01/10
10915	Feijão	01/10
10916	Arroz	01/10
10917	Café	01/10

PENEIRA C/ ARO 55 DE PVC

Comap

Código	Descrição	Embalagem
2808	Areia	01/10
2809	Feijão	01/10
2740	Cal / Fubá	01/10
2739	Arroz	01/10
4174	Café	01/10

PENEIRA RETANGULAR



MOMFORT

Código	Descrição	Embalagem
8588	Malha 6 - 40 x 60 cm	01/06
8590	Malha 6 - 50 x 80 cm	01/06
8589	Malha 8 - 40 x 60 cm	01/06

RÉGUA PEDREIRO ALUMÍNIO



ALUMASA

Código	Descrição	Embalagem
4090	5,0 x 2,5 cm - 2,00 m	01/06
4091	5,0 x 2,5 cm - 2,50 m	01/06
8886	5,0 x 2,5 cm - 3,00 m	01/06

RÉGUA PEDREIRO ALUMÍNIO BITUBULAR



cms

Código	Descrição	Embalagem
6991	3" x 1" - 2,50 m	01/05
4092	4,5 x 2,0 cm - 2,00 m	01/05
4442	4,5 x 2,0 cm - 2,50 m	01/05
11097	4,5 X 2,0 cm - 3,00 m	01/05

RÉGUA PEDREIRO ALUMÍNIO



cms

Código	Descrição	Embalagem
4441	2,00 m - Parabólica	01/05

BALDE PLÁSTICO MULTIUSO



ROMA

Código	Descrição	Embalagem
5954	10 Litros	01/12

BALDE EMBORRACHADO SUPERFLEX



cms

Código	Descrição	Embalagem
12405	12 Litros	01/01

BALDE PLÁSTICO PRETO REFORÇADO



cms

Código	Descrição	Embalagem
2359	12 Litros	01/12

BALDE PLÁSTICO PRETO



ZUMPLAST

Código	Descrição	Embalagem
985	12 Litros	01/12

BALDE MULTIUSO SUPER



ASTRA

Código	Descrição	Embalagem
12381	12 Litros	01/06

BALDE PLÁSTICO P/ CONSTRUÇÃO



ALUMASA

Código	Descrição	Embalagem
4315	12 Litros	01/12

BALDE METAL



BALDEBRAS

Código	Descrição	Embalagem
1856	Verniz - 08 Litros	01/10

CAIXA PLÁSTICA P/ MASSA



ROMA

Código	Descrição	Embalagem
7469	Cinza - 22 Litros	01/01

CAIXA PLÁSTICA P/ MASSA



ZUMPLAST

Código	Descrição	Embalagem
96	Preta - 20 Litros	01/12
4507	Preta - 40 Litros	01/04

CÂMARA DE AR P/ CARRINHO DE MÃO



PARABONI

Código	Descrição	Embalagem
8091	3,25" x 8"	01/12

CÂMARA DE AR P/ CARRINHO DE MÃO



AJAX

Código	Descrição	Embalagem
2101	3,25" x 8"	01/05

CÂMARA DE AR P/ CARRINHO DE MÃO



Código	Descrição	Embalagem
9676	3,25" x 8"	01/01

CÂMARA DE AR P/ CARRINHO DE MÃO



Código	Descrição	Embalagem
12586	3,25" x 8"	01/01

CÂMARA DE AR REFORÇADA



Código	Descrição	Embalagem
7309	3,50" x 8"	01/05

CÂMARA DE AR P/ RODA CARGO



Código	Descrição	Embalagem
98	2,50" x 4"	01/01

PNEU P/ CARRINHO DE MÃO



Código	Descrição	Embalagem
9677	3,25" x 8"	01/01

PNEU P/ CARRINHO DE MÃO



Código	Descrição	Embalagem
8997	3,25" x 8"	01/10

PNEU P/ CARRINHO DE MÃO



Código	Descrição	Embalagem
7310	4 Lonas - 3,50" x 8"	01/10

PNEU P/ CARRINHO DE MÃO



Código	Descrição	Embalagem
2715	3,25" x 8"	01/06

ARO PVC P/ CARRINHO DE MÃO



Código	Descrição	Embalagem
110	3,25" x 8"	01/01

ARO DE PVC P/ CARRINHO DE MÃO



Código	Descrição	Embalagem
13655	3,25" x 8" 3/4"	01/01
13656	3,25" x 8" 1"	01/01

ARO DE FERRO P/ CARRINHO DE MÃO



Código	Descrição	Embalagem
1842	3,25" x 8" 3/4"	01/10

ARO DE FERRO P/ CARRINHO DE MÃO ROLAMENTO ESFERA 25 MM



Código	Descrição	Embalagem
13654	3,25 x 8"	01/01

ARO DE FERRO C/ ROLAMENTO ROLETE



Código	Descrição	Embalagem
6306	3,25" x 8"	01/10

ARO DE FERRO P/ CARRINHO DE MÃO



Código	Descrição	Embalagem
13527	3,25" x 8" x 1"	01/10

PNEU FLEXÍVEL P/ CARRINHO DE MÃO



Código	Descrição	Embalagem
9254	3,50" x 3/4"	01/05
9255	3,50" x 1"	01/05

RODA P/ CARRINHO DE MÃO S/ CÂMARA



ROMA

Código	Descrição	Embalagem
11627	325 x 63 - 3/4" Curto	01/03
11628	325 x 63 - 1" Curto	01/03

RODA P/ CARRINHO DE MÃO MACIÇO



Código	Descrição	Embalagem
14590	Linha leve 3,25 x 8" - 3/4"	01/01
14149	Linha forte 3,25 x 8" - 3/4"	01/01
14150	Linha forte 3,25 x 8" - 1"	01/01

RODA COMPLETA ARO PLÁSTICO



- Pneu;
- Câmara;
- Aro.

AJAX

Código	Descrição	Embalagem
12710	3,25" x 1"	01/01
12711	3,25" x 8" 3/4"	01/01

RODA COMPLETA ARO AÇO P/ CARRINHO DE MÃO



• Pneu;
• Câmara;
• Aro.

AJAX

Código	Descrição	Embalagem
108	3,25" x 8" 3/4"	01/05
13690	3,25" x 8" 1"	01/05

RODA CARGO PNEU PVC ARO ALUMÍNIO



• Pneu;
• Câmara;
• Aro.

AJAX

Código	Descrição	Embalagem
13691	4 Lonas - 2,50 - 4" - 3/4"	01/01

ÇAÇAMBA EM PVC P/ CARRINHO DE MÃO



Z

Código	Descrição	Embalagem
113	S/ Furo	01/01

CARRINHO DE MÃO CAÇAMBA DE PVC



Fischer

Código	Descrição	Embalagem
10558	55 Litros	01/05

CARRINHO DE MÃO AÇO GALVANIZADO



Fischer

Código	Descrição	Embalagem
10625	60 Litros - Caçamba Aço	01/05

CARRINHO DE MÃO CAÇAMBA DE AÇO



Fischer

Código	Descrição	Embalagem
9017	60 Litros - Vermelho	01/05

CARRINHO DE MÃO EXTRAFORTE



- Altura: 53,6 cm
- Largura: 62,2 cm
- Comprimento: 143,6 cm

TRAMONTINA

Código	Descrição	Embalagem
13309	65 Litros - Pneu borracha	01/01

CARRINHO DE MÃO METAL AZUL



TRAMONTINA

Código	Descrição	Embalagem
13968	50 Litros	01/01

CARRINHO DE MÃO JERICO



Zatti

Código	Descrição	Embalagem
6032	65 Litros - Caçamba Aço	01/01

CARRINHO DE MÃO CAÇAMBA DE AÇO



M

Código	Descrição	Embalagem
12480	45 Litros	01/05

CARRINHO DE MÃO CAÇAMBA DE AÇO



FRANZ

Código	Descrição	Embalagem
13461	60 Litros	01/01

TALHA MANUAL



- Ideal para o içamento de cargas, objetos de até 1 Tonelada manualmente com mínimo de esforço em oficinas, construção civil, indústrias, matadouros, frigoríficos, lavouras, entre outros.

Intech

Código	Descrição	Embalagem
12827	Corrente 03 m	01/01
12828	Corrente 05 m	01/01